



UDS- UNIVERSIDAD DEL SURESTE

MATERIA:

Enfermería clínica I

TEMA:

Heridas

PROFESOR:

Juana Inés Hernández López

ALUMNO:

Rosa Angelica Rios Morales

GRADO:

4°cuatrimestre licenciatura en enfermería

GRUPO:

LEN10SSC0119-G

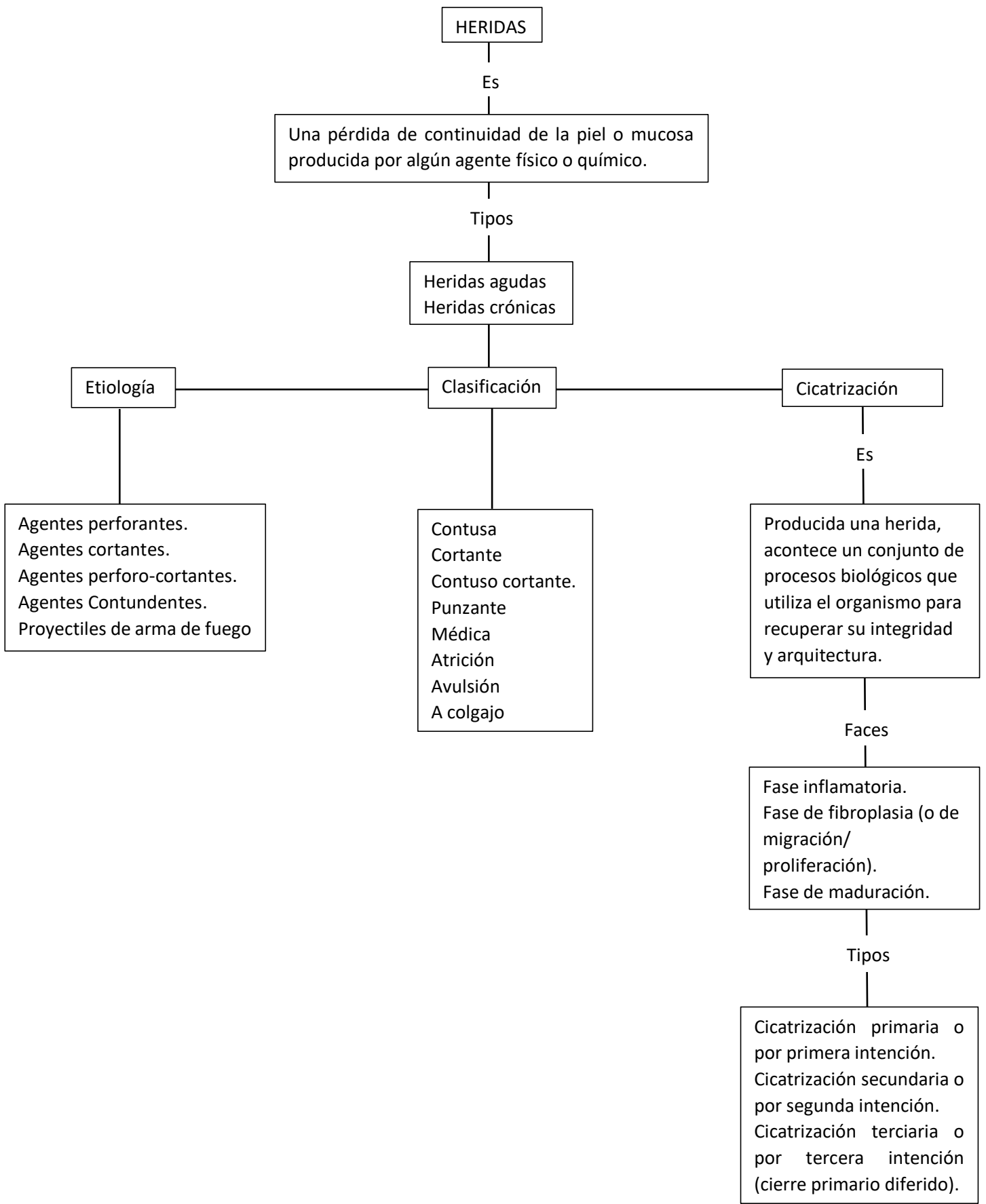

HERIDAS

Es

Una pérdida de continuidad de la piel o mucosa producida por algún agente físico o químico.

Tipos

Heridas agudas
Heridas crónicas

Etiología

Clasificación

Cicatrización

Agentes perforantes.
Agentes cortantes.
Agentes perforo-cortantes.
Agentes Contundentes.
Proyectiles de arma de fuego

Contusa
Cortante
Contuso cortante.
Punzante
Médica
Atrición
Avulsión
A colgajo

Es

Producida una herida, acontece un conjunto de procesos biológicos que utiliza el organismo para recuperar su integridad y arquitectura.

Fases

Fase inflamatoria.
Fase de fibroplasia (o de migración/
proliferación).
Fase de maduración.

Tipos

Cicatrización primaria o por primera intención.
Cicatrización secundaria o por segunda intención.
Cicatrización terciaria o por tercera intención (cierre primario diferido).



UDS- UNIVERSIDAD DEL SURESTE

MATERIA:

Enfermería clínica I

TEMA:

Vendajes

PROFESOR:

Juana Inés Hernández López

ALUMNO:

Rosa Angelica Rios Morales

GRADO:

4°cuatrimestre licenciatura en enfermería

GRUPO:

LEN10SSC0119-G

VENDAJES

Es

Procedimientos que tienen como objetivo cubrir con una venda, una zona lesionada (heridas, quemaduras, etc.), también sirven para sostener una parte del cuerpo (Ej. Fracturas, luxaciones).

Funciones

Tipos de vendajes

Técnicas de vendajes básicos

Son

Son

Para fijar el material de curación sobre la herida y así evitar la entrada de gérmenes a esta.
Para producir compresión sobre la herida y tratar de detener una hemorragia.
Para limitar el movimiento de alguna articulación o de un miembro lesionado.
Para abrigar distintas partes del cuerpo.
Para mantener fijas las férulas (tablillas) colocadas en algún miembro.
Para efectuar tracciones continuas en ciertos tipos de fracturas.
Para comprimir suavemente las várices de los miembros inferiores

Vendaje contentivo o blando.
Vendaje compresivo.
Vendaje suspensorio.
Vendaje funcional.

Principales formas de aplicación de la venda enrollada
+Vendaje circular
+vendaje espiral

Vendajes del miembro superior
+Vendaje de axila y hombro
+Vendaje de codo

Vendajes del tórax
+Vendajes del abdomen
+Vendajes del periné

Vendaje con el pañuelo triangular
+Cabestrillo
+Vendaje total de la mano



UDS- UNIVERSIDAD DEL SURESTE

MATERIA:

Enfermería clínica I

TEMA:

Lesiones térmicas

PROFESOR:

Juana Inés Hernández López

ALUMNO:

Rosa Angelica Rios Morales

GRADO:

4°cuatrimestre licenciatura en enfermería

GRUPO:

LEN10SSC0119-G

LESIONES TERMICAS

Quemaduras

Congelaciones

Es

Es

Lesiones producidas como consecuencia de una transferencia excesiva de calor a los tejidos.

Se produce por el efecto del frio intenso, se constriñen los vasos sanguíneos que llevan la sangre a la zona expuesta y se solidifica el agua del interior de la célula. Tejidos destruido.

Clasificación de las quemaduras

Clasificación de congelaciones

Según la profundidad
Según la extensión

Congelaciones reversibles
Congelaciones irreversibles



UDS- UNIVERSIDAD DEL SURESTE

MATERIA:

Enfermería clínica I

TEMA:

Shock

PROFESOR:

Juana Inés Hernández López

ALUMNO:

Rosa Angelica Rios Morales

GRADO:

4°cuatrimestre licenciatura en enfermería

GRUPO:

LEN10SSC0119-G

