



Nombre del alumno: Josselin
Domínguez Cruz

Nombre del profesor: Arq. Ángel de
Jesús Pérez Domínguez

Licenciatura: Arquitectura

Materia: Computación básica

Nombre del trabajo: actividad
única (investigación)

Ocosingo, Chiapas a 16 de septiembre del 2020.

Elementos básicos Windows

Uno de los elementos principales es el escritorio también hay elementos en él que son: iconos, barras de tareas, el botón de inicio, barra de notificación, este es la primera pantalla que nos aparece el cual es una de las características muy importantes dentro de un computador; el escritorio puede contener accesos directos a todos los programas documentos etc., también se pueden organizar todos los elementos del escritorio por nombre, por tipo, por tamaño y por fecha, el escritorio contiene características estas son:

- *La barra de tareas:* Esta sirve para cambiar de un programa a otro muy fácilmente y está en la parte inferior de la pantalla.

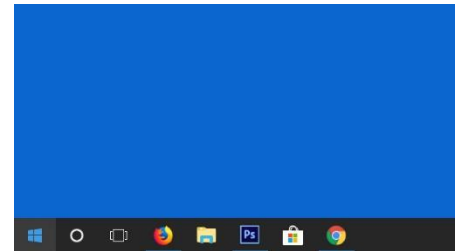

- *La papelera de reciclaje:* Es donde se almacenan aquellos archivos que ya no se necesiten; todos los archivos que se encuentran en la papelera de reciclaje pueden ser recuperados.



- *Impresora:* La impresora es uno de los tantos dispositivos que tienen todos los computadores, pero existen varias impresoras que son las más comunes que son: La impresora margarita, La impresora matriz de punto La impresora de inyección de tinta y La impresora láser. las impresoras principalmente se caracterizan por:



- *La velocidad de impresión:* Esta representa la capacidad de impresión para imprimir una gran cantidad de hojas o paginas por minutos

- **Resolución:** Esta significa la nitidez del texto impreso.
 - **Tiempo de calentamiento:** El tiempo de espera necesario antes de realizar la impresión debido a que las impresoras deben alcanzar una cierta temperatura para que esta funcione de forma óptima.
 - **Memoria integrada:** Es la cantidad de memoria que le permite a la impresora almacenar trabajos de impresión.
 - **Formato de papel:** Es donde acepta la impresión de varios formatos (diferentes tipos de hojas) y esta tiene dos varios modos de carga de papel que son: La Bandeja de Alimentación y El Alimentador de Papel.
 - **Cartuchos:** Estos dependen debido a la marca del cartucho o al modelo de la impresora algunos cartuchos son de colores múltiples y otros de cartuchos de tinta separados.
 - **Papel de control:** Está diseñado para cambiar la configuración de Windows el cual el usuario lo puede hacer en el momento que lo desee como cambia la hora, la configuración la impresora, ajustes del teclado y el ratón, pero también en el panel de control se puede hacer una configuración de tener un nuevo hardware, instalar o eliminar software.
-
- **El menú de inicio:** Este es la entrada a todos los programas, carpetas y configuración del equipo este menú se denomina como "INICIO" ; el menú de inicio se divide en tres partes fundamentales: EL PANEL IZQUIERDO esta es donde muestra una gran variedad o una lista de programas en el equipo, EN LA ESQUINA INFERIOR IZQUIERDA no aparece el cuadro de búsqueda el cual permite buscar programas o archivos del equipo y EL PANEL DERECHO proporciona acceso a las carpetas archivos y este último componente es donde se cierra sesión de Windows o se apaga el equipo.



- **LA VENTANA:** Es la superficie rectangular sobre el escritorio existen dos tipos de ventanas que son: las ventanas de aplicación y las ventanas de dialogo.

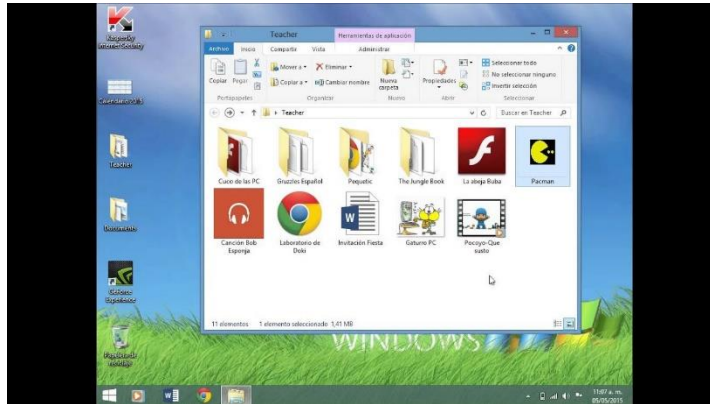

- LAS VENTANAS DE APLICACION: Al ejecutar una aplicación su ventana asociada está rodeada por un borde. La parte superior de dicho borde contiene la barra del título. Dicha barra de título contiene, a su vez, botones que permiten manipular la ventana.

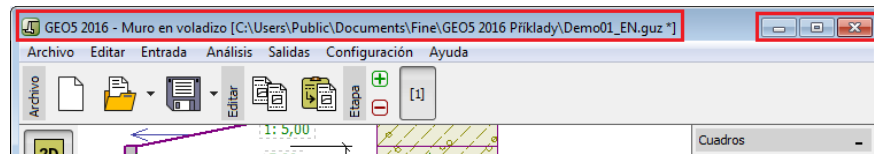

- LAS VENTANAS DE DIALOGO: Estas ventanas están asociadas a procesos interactivos. Una ventana de diálogo consiste en un marco de ventana y un panel interactivo que proporciona información y controles para el usuario. El marco de una ventana de diálogo contiene botones para activar la apertura y cierre de la ventana de diálogo.
- *Opciones de Apaga*: Para apagar el equipo, haga clic en el botón Inicio y, a continuación, haga clic en el botón de encendido situado en la esquina inferior derecha del menú Inicio

