



**Nombre de alumno: ERIKA  
JACQUELINE PEREZ MORENO**

**Nombre del profesor: ARQ. ANGEL DE  
JESUS PEREZ DOMINGUEZ**

**Nombre del trabajo: ELEMENTOS  
BASICOS DE WINDOWS**

**Materia: COMPUTACION BASICA**

**Grado: 1**

**Grupo: LAR04EMC0620-A**

Ocosingo Chiapas a 19 de octubre de 2020.

## ELEMENTOS BASICOS DE WINDOWS

Los elementos básicos es un conjunto de programas que nos ayudan a manejar los recursos físicos (hardware) de una computadora.

Cuando iniciamos el sistema operativo presenta una interfaz un medio de comunicación entre el usuario y ordenador, se conforma por varios elementos:

### EL ESCRITORIO.

Este es la primera pantalla que nos aparece el cual es una de las características muy importantes dentro de un computador; el escritorio puede contener accesos directos a todos los programas documentos etc.; también se pueden organizar todos los elementos del escritorio por nombre, por tipo, por tamaño y por fecha.



**LA BARRA DE TAREAS:** Esta sirve para cambiar de un programa a otro muy fácilmente y está en la parte inferior de la pantalla.



**LA PAPELERA DE RECICLAJE:** Es donde se almacenan aquellos archivos que ya no se necesitan; todos los archivos que se encuentran en la papelera de reciclaje pueden ser recuperados.



**PANEL DE CONTROL:** Está diseñado para cambiar la configuración de Windows el cual el usuario lo puede hacer en el momento que lo desee como cambiar la hora, la configuración la impresora, ajustes del teclado y el ratón, pero también en el panel de control se puede hacer un configuración de tener un nuevo hardware, instalar o eliminar software.

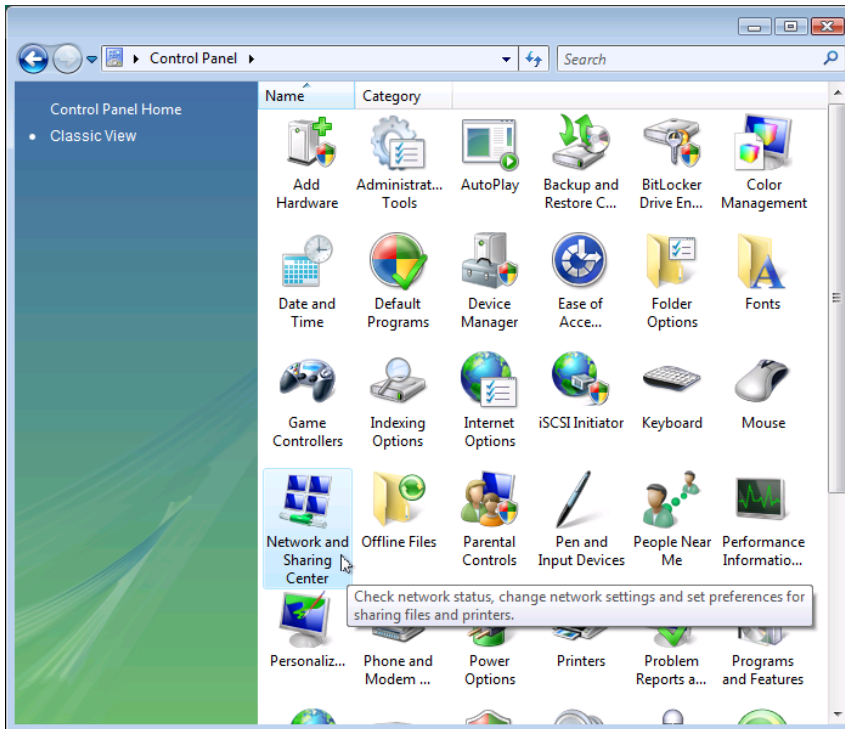

**EL MENU DE INICIO:** Este es la entrada a todos los programas, carpetas y configuración del equipo este menú se denomina como "INICIO" ; el menú de inicio se divide en tres partes fundamentales: EL PANEL IZQUIERDO esta es donde muestra una gran variedad o una lista de programas en el equipo, EN LA ESQUINA INFERIOR IZQUIERDA no aparece el cuadro de búsqueda el cual permite buscar programas o archivos del equipo y EL PANEL DERECHO proporciona acceso a las carpetas archivos y este último componente es donde se cierra sesión de Windows o se apaga el equipo.



**LA VENTANA:** Es la superficie rectangular sobre el escritorio existen dos tipos de ventanas que son: las ventanas de aplicación y las ventanas de dialogo.

