



**Nombre de alumnos:**

**José Eduardo López Guillen**

**Nombre del profesor:**

**Arq. Ángel de Jesús Pérez**

**Nombre del trabajo:**

**Mapa conceptual de trazos**

**Materia:**

**Dibujo de Representación**

**Grado: 1**

**Grupo: A**



## TIPOS DE TRAZOS

### Línea Fina de Trazo y Punto

Para Ejes de revolución y Simetrías.

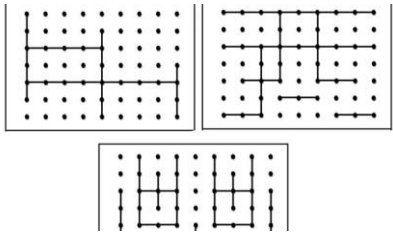

### Línea Fina

Líneas de cota, líneas auxiliares de cota, líneas de ejes y líneas de rayado.

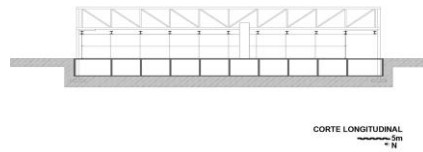

### Línea Gruesa

Para contornos y aristas visibles.

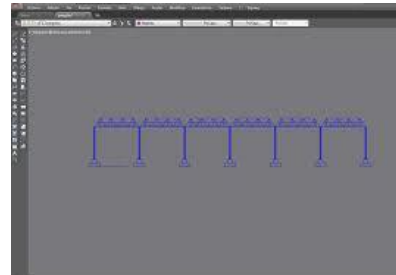

### Línea fina a Mano Alzada

Límites de vistas o cortes parcialmente interrumpidos.

