



**Nombre del alumno:** Josselin  
Domínguez Cruz

**Nombre del profesor:** Arq. Ángel de  
Jesús Pérez Domínguez

**Licenciatura:** Arquitectura

**Materia:** Dibujo de representación

**Nombre del trabajo:** actividad único

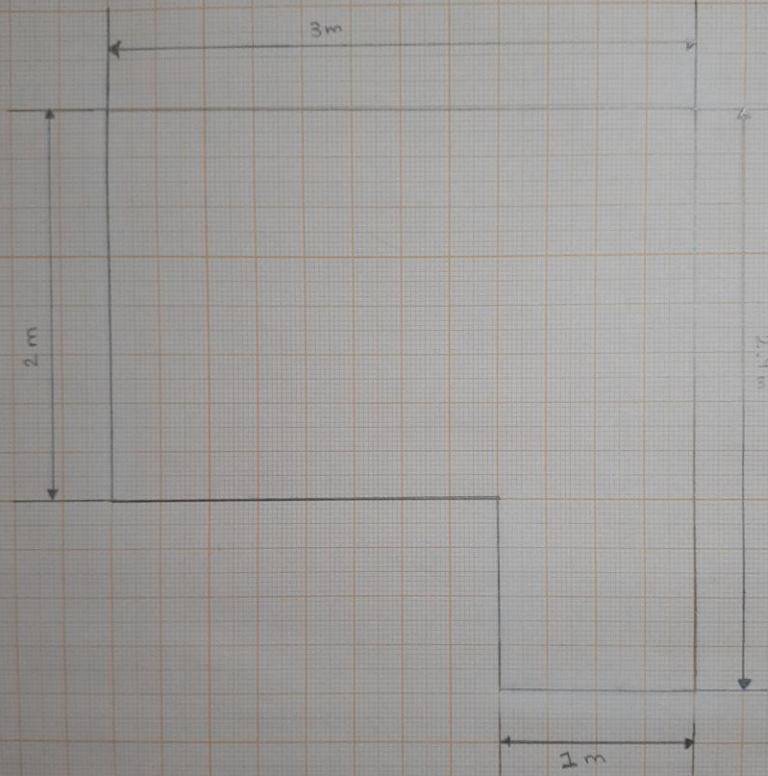

Tema: Plano isometrico L. I  
Dosselin Dominguez Cruz  
Arquitectura 1° Cuatrimestre  
Lapiz  
Escala: 1:25  
Unidad de medida: M

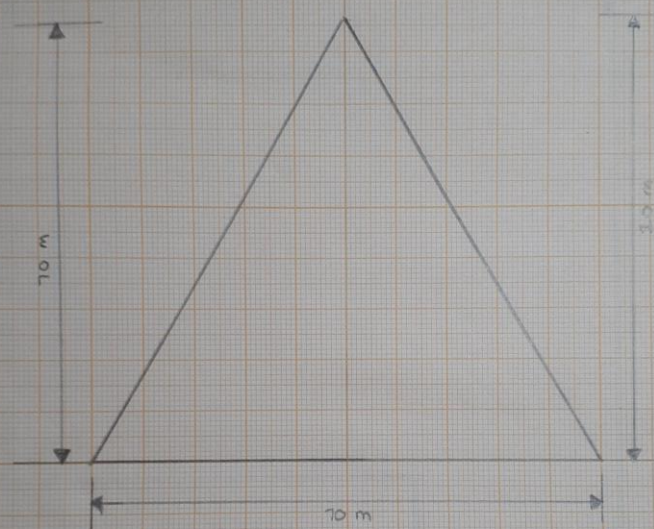

Plano de figura  
regular  
Dosselin Dominguez C.  
Arquitectora  
LAPIZ  
Escala = 1:100  
U. de medida: m

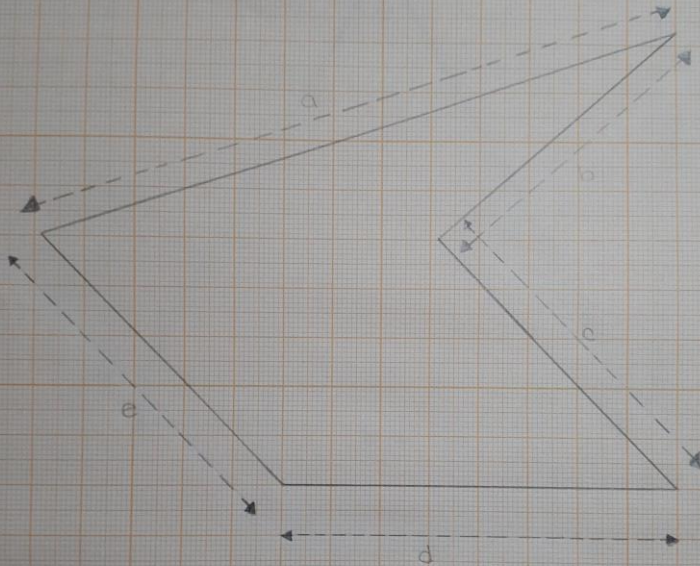

Plano de figura  
irregular  
Josselin Dominguez Cruz  
Arquitectura  
Lapiz  
Escala = 1:100  
U. de medida :