



Nombre de alumnos: Jessica Damaris Alcázar Pinto.

Nombre del profesor: Alma Rosa Alvarado Pascacio.

Nombre del trabajo: El arte griego

Materia: Historia del arte.

PASIÓN POR EDUCAR

Grado: 1

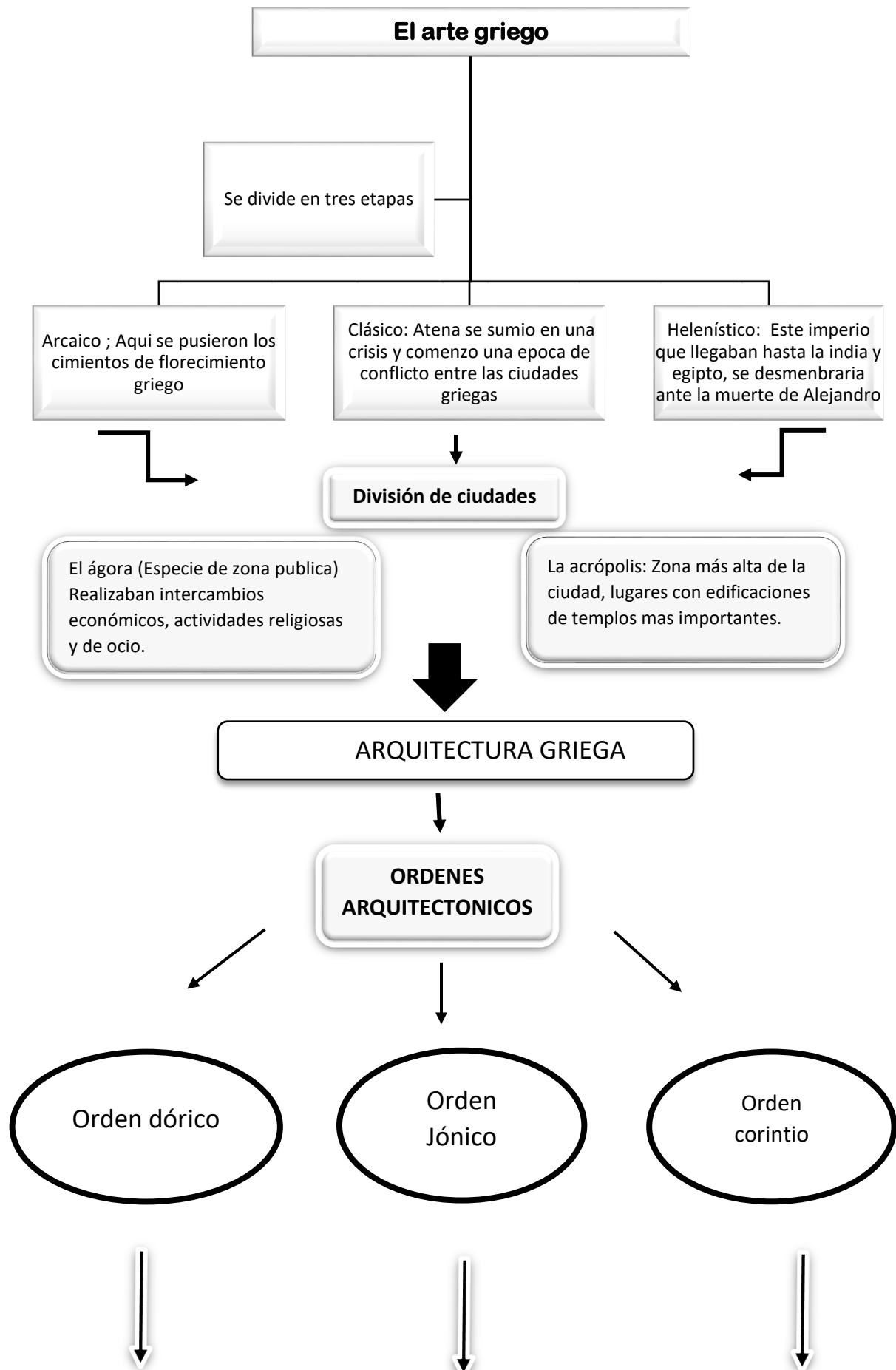

El dórico se considera un estilo que es la expresión geométrica de una arquitectura que procede por yuxtaposición y apilamiento. Aparece en la época arcaica.

Es un estilo más grácil y estilizado que el, por lo general, robusto dórico.

Se trata de un estilo que se diferencia del jónico en el capitel, que en este caso es de hojas acanto.

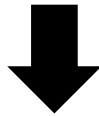

APORTES A LA ARQUITECTURA

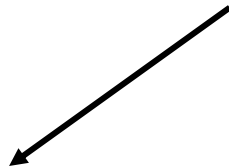

TEMPLOS



Es el edificio más característico de la arquitectura griega. La forma está inspirada, levemente, en el megarón micénico y aparece durante el periodo arcaico. El templo estaba considerado como la morada del dios.