

- 
- **Materia: FISILOGIA DE LA REPRODUCCION ANIMAL II**
  - **Tema: Tarea semana 3**
  - **Carrera: MVZ**
  - **Cuatrimestre: 3°**
  - **Alumno: Alexa yomara Téllez Méndez**

## CANINOS

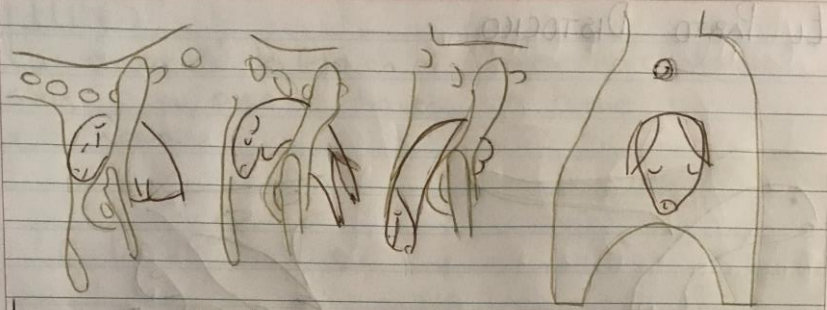

La colocación del feto cambia durante la primera fase del parto ya que los fetos rotan sobre su eje, extendiendo la cabeza, el cuello y las extremidades para adaptar la postura de parto normal. Durante el parto normal el feto gira casi completamente para salir del cuerpo del útero, sigue descendiendo para pasar a través del canal pélvico y sigue descendiendo para llegar al vestíbulo de la vagina hasta llegar a la vulva la coccia se sitúa unos 5-15 cm por debajo del suelo de la pelvis

## EL PARTO DISTÓCICO

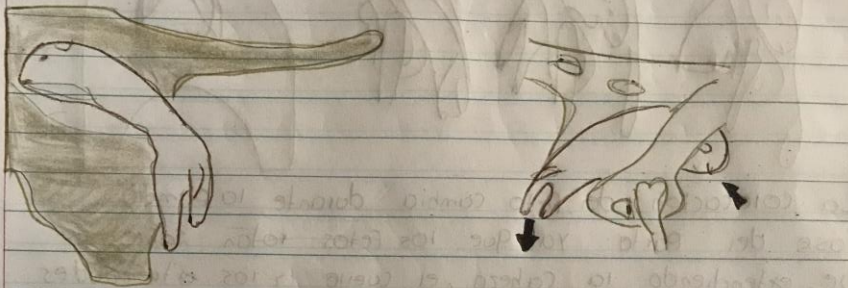

Cuando la cría viene en posición trasera (con las extremidades anteriores por delante) sin embargo, su tamaño no estorba el canal de parto, la posición fetal es considerada normal.

## FELINOS

La colocación del feto en el interior del cuerpo del útero y su paso a través del cuello uterino y la vagina

### EL PARTO DISTÓCICO

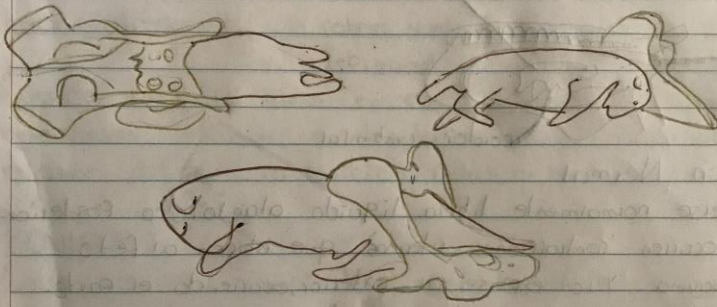

Cuando la cría viene en posición trasera (con las extremidades anteriores por delante) sin embargo su tamaño no estorbó el canal de parto, la posición fetal es considerada normal.

## OVINOS Y CAPRINOS

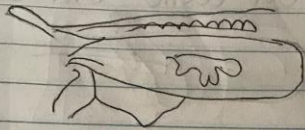

### 1. Posición anormal: Presentación posterior

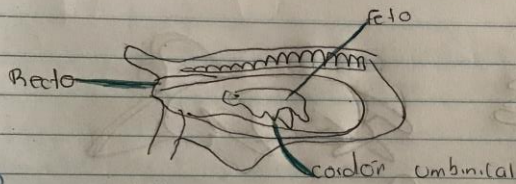

### Posición Normal

Al romperse normalmente libera líquido alantoico, posteriormente ocurren contracciones uterinas que ubican al feto de la vagina y lo expulsa al exterior, ocurriendo el parto.

Normalmente se ven las patas delanteras y la cabeza del cordón, con cada contracción este es expulsado hacia afuera.

## PARTO DISTÓCICO

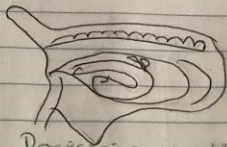
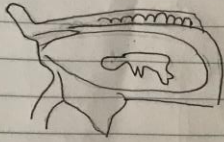

Posición anormal: Feto con la mano hacia atrás  
Posición anormal: Feto con la cabeza vuelta y replegada  
Posición anormal: Presentación posterior

Cuando la cría viene en posición trasera (con las extremidades anteriores por delante) su tamaño no estaba en el canal de parto, la posición fetal es considerada normal.

## BOVINOS

En la posición normal de nacimiento, el feto descansa en su abdomen con las patas anteriores dirigidas hacia la abataia uterina (el cervix) y su cabeza descansando entre sus patas delanteras.

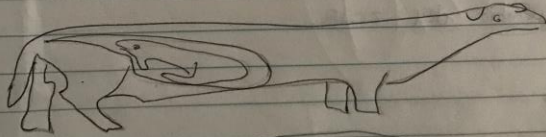

## PARTO DISTÓCICO



Hombro en flexión.

Cuando la cría viene en diferentes posiciones; flexión dorsal de la cabeza, flexión ventral de la cabeza, codos en flexión, flexión lateral de la cabeza, flexión bilateral de codos.

## Referencia Bibliográfica

- <https://es.slideshare.net/posicion-fetal-adeuada-al-momento-del-parto-en-animales-com>  
Dominguez Fernández de Tejarinas  
14 de septiembre del 2018.