Alumno

Manuel Alejandro Guzmán López

Materia

Fundamentos de enfermería

Carrera

Lic. Enfermería

1°semestre

Grupo:

“A”

Turno

Matutino

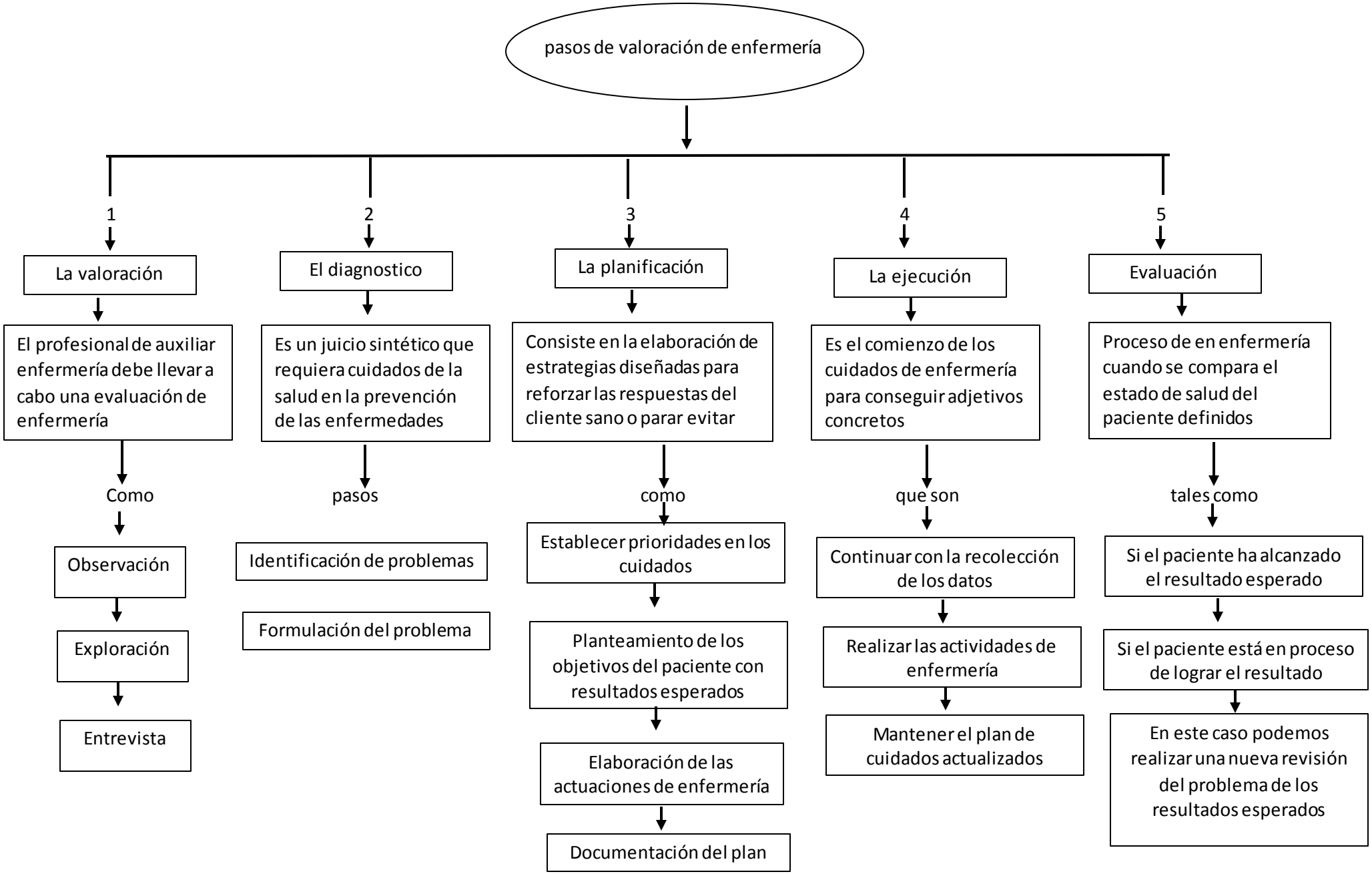
pasos de valoración de enfermería
1
La valoración
El profesional de auxiliar enfermería debe llevar a cabo una evaluación de enfermería
Como
Observación
Exploración
Entrevista
2
El diagnostico
Es un juicio sintético que requiera cuidados de la salud en la prevención de las enfermedades
pasos
Identificación de problemas
Formulación del problema
3
La planificación
Consiste en la elaboración de estrategias diseñadas para reforzar las respuestas del cliente sano o parar evitar
como
Establecer prioridades en los cuidados
Planteamiento de los objetivos del paciente con resultados esperados
Elaboración de las actuaciones de enfermería
Documentación del plan
4
La ejecución
Es el comienzo de los cuidados de enfermería para conseguir adjetivos concretos
que son
Continuar con la recolección de los datos
Realizar las actividades de enfermería
Mantener el plan de cuidados actualizados
5
Evaluación
Proceso de en enfermería cuando se compara el estado de salud del paciente definidos
tales como
Si el paciente ha alcanzado el resultado esperado
Si el paciente está en proceso de lograr el resultado
En este caso podemos realizar una nueva revisión del problema de los resultados esperados