



Universidad del Sureste

Escuela de Medicina

MAPAS CONCEPTUALES

Urgencias Medicas

8° "A"

- **Docente: Dr. Romeo Suárez Martínez**
- **Alumno: Víctor Manuel Jiménez Valdivieso**

18 de Octubre de 2020

Comitán de Domínguez, Chiapas

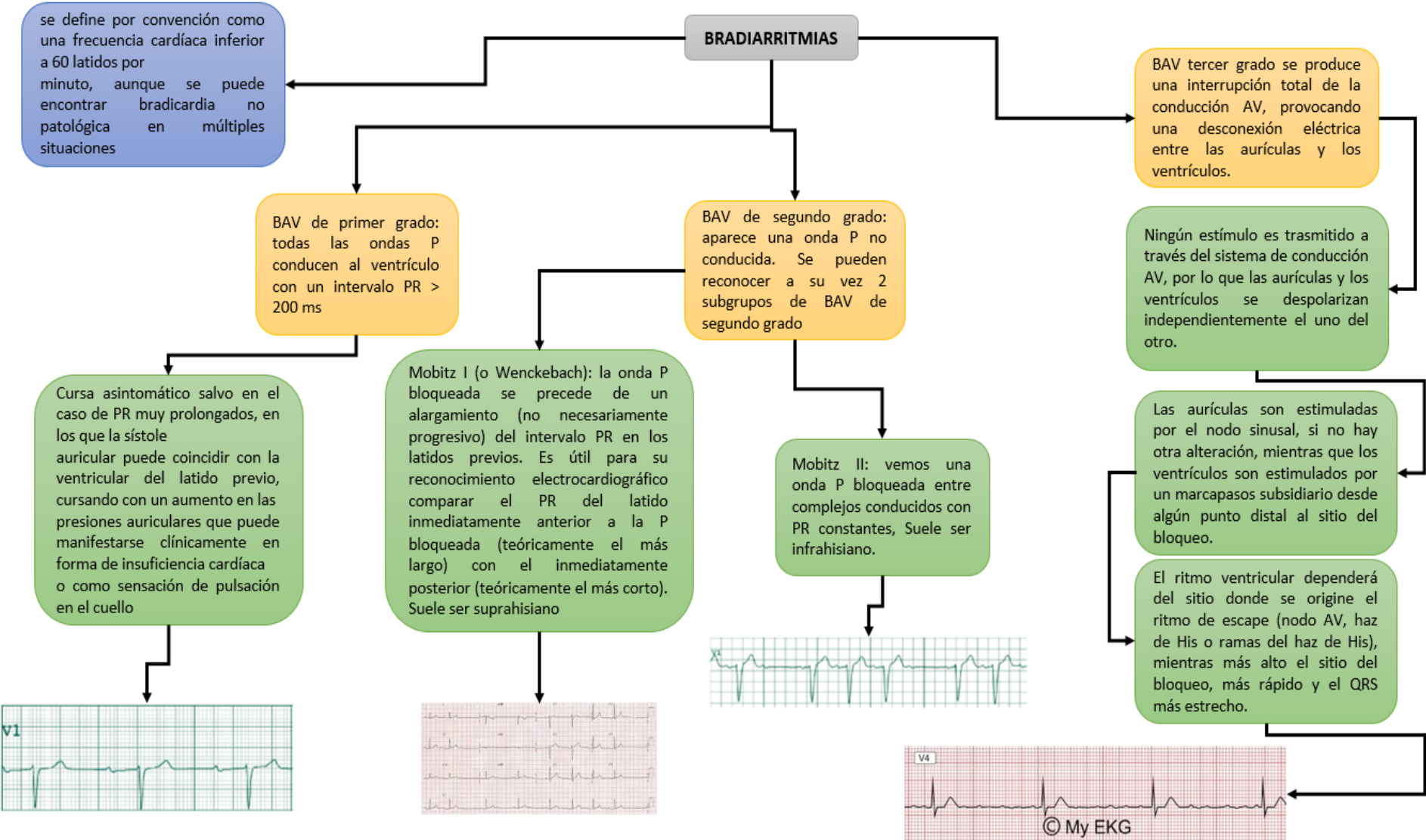

Se establece por convención un límite a partir de 100 lpm para considerar la existencia de taquiarritmia.

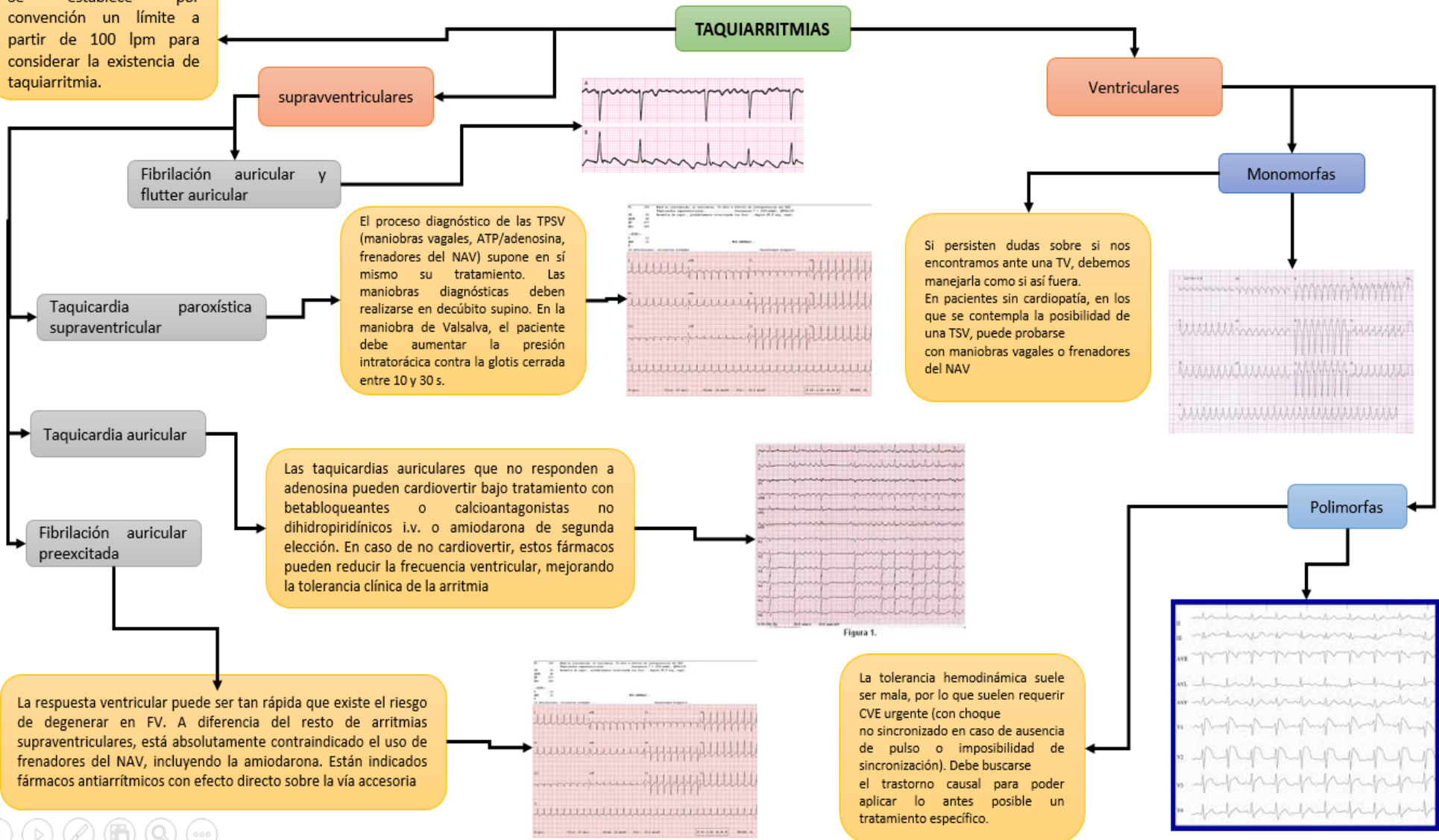

es la arritmia cardíaca sostenida más prevalente en la práctica diaria de los Servicios de Urgencias (SU), es responsable del 3,6 % de las urgencias generales de nuestro país, de más del 10 % de los ingresos en el área médica y presenta una incidencia y prevalencia crecientes.

FIBRILACIÓN AURICULAR

Respuesta

Lenta

Cuando la frecuencia cardíaca es muy lenta o hay pausas prolongadas con menos de 50 lpm

Paciente con exceso de tratamiento y alteraciones del nodo auriculoventricular

Existe un posible bloqueo de alto grado

Asintomática

Debe ser permitido para monitorización e implantación de marcapasos temporal o definitivo si fuera necesario

Sintomática

Es secundaria a fármacos y hay que ajustar dosis o suspender fármaco

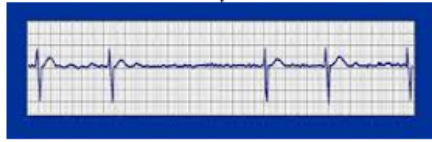

Mediana

Paciente sin frecuencia cardíaca menos de 50 o mayor de 120 lpm sin síntomas severos



Rápida

Con frecuencia cardíaca mayor a 120 lpm por descompensación de otra patología

Como ejemplo la anemia, hipoxemia, infección respiratoria, entre otros

Precisa monitorización continua y medicación iv o cv eléctrica si existe inestabilidad hemodinámica

