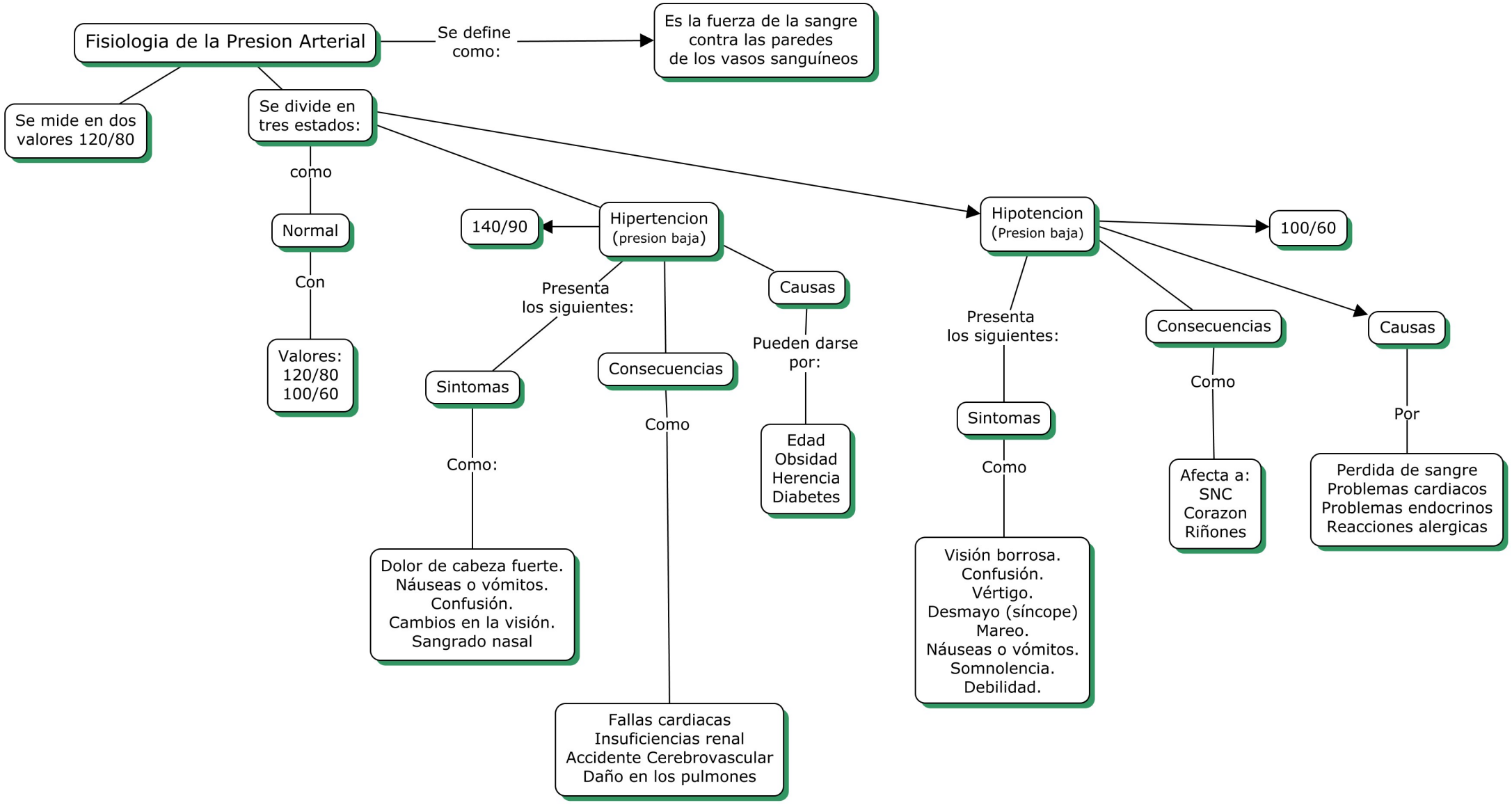
Fisiologia de la Presion Arterial
Se define como:
Es la fuerza de la sangre contra las paredes de los vasos sanguíneos
Se mide en dos valores 120/80
Se divide en tres estados:
como
Normal
Con
Valores: 120/80 100/60
140/90
Hipertencion (presion baja)
Presenta los siguientes:
Sintomas
Como:
Dolor de cabeza fuerte. Náuseas o vómitos. Confusión. Cambios en la visión. Sangrado nasal
Consecuencias
Como
Fallas cardiacas Insuficiencias renal Accidente Cerebrovascular Daño en los pulmones
Causas
Pueden darse por:
Edad Obsidad Herencia Diabetes
Hipotencion (Presion baja)
100/60
Presenta los siguientes:
Sintomas
Como
Visión borrosa. Confusión. Vértigo. Desmayo (síncope) Mareo. Náuseas o vómitos. Somnolencia. Debilidad.
Consecuencias
Como
Afecta a: SNC Corazon Riñones
Causas
Por
Perdida de sangre Problemas cardiacos Problemas endocrinos Reacciones alergicas