



PASIÓN POR EDUCAR

Nombre del alumno: Brenda Nataly Galindo Villarreal

Nombre del profesor: Natan Prado

Nombre del trabajo: Cuadro Comparativo Hernia Bochdalek y Morgagni

PASIÓN POR EDUCAR

Materia: Biología del Desarrollo

Grado: 1er Semestre

Grupo: "B"

CUADRO COMPARATIVO: HERNIA DE BOCHDALEK Y MORGAGNI

DIA MES AÑO
5 NOV 2020

HERNIA BOCHDALEK	HERNIA MORGAGNI
<p>La hernia Bochdalek afecta el costado y la parte posterior del diafragma, generalmente es el estómago, el hígado, el bazo y los intestinos se desplazan y ascienden hacia la cavidad torácica.</p> <p>En la hernia Bochdalek es posible que el diafragma no se desarrolle correctamente o que el intestino quede atrapado en la cavidad torácica cuando se forma el diafragma se da del 80-90% de casos se origina en la semana 8 y 10 de la vida intrauterina</p>	<p>La hernia Morgagni afecta la parte frontal del diafragma generalmente es el hígado, y los intestinos se desplazan y ascienden hacia la cavidad torácica.</p> <p>En la hernia de Morgagni, el tendón que debe desarrollarse en la mitad del diafragma no se forma correctamente. En ambos no se produce un desarrollo normal del diafragma y del tracto digestivo. Presenta el 2% de casos. Se origina entre la 4ta y 12va semana de la gestación</p>

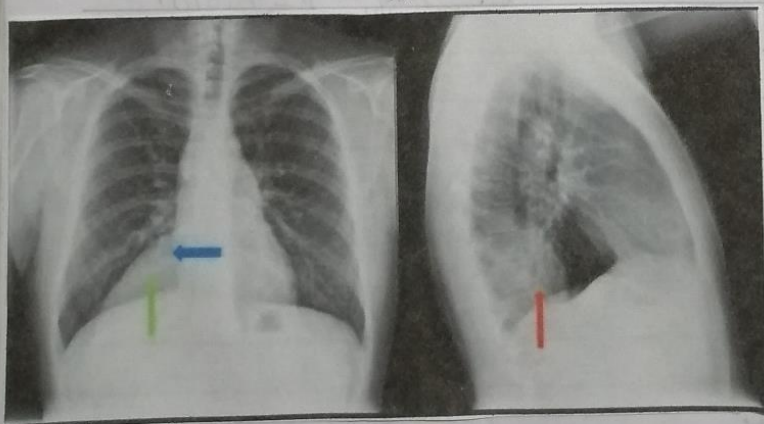

L Bochdalek

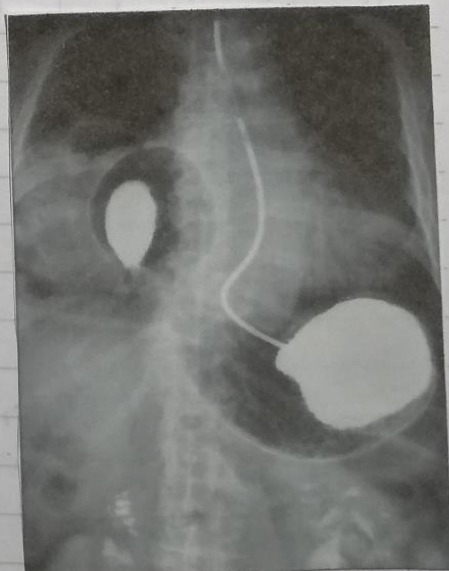

Fig 1. EGD: gran hernia de Morgagni