



Universidad del Sureste

Alexa Paola Villarreal Cerdio

Licenciatura en Enfermería

Materia: Enfermería Clínica

Catedrático(a): Dr. Miguel Basilio Robledo

Tema: Mapa Conceptual sobre Muerte Celular.

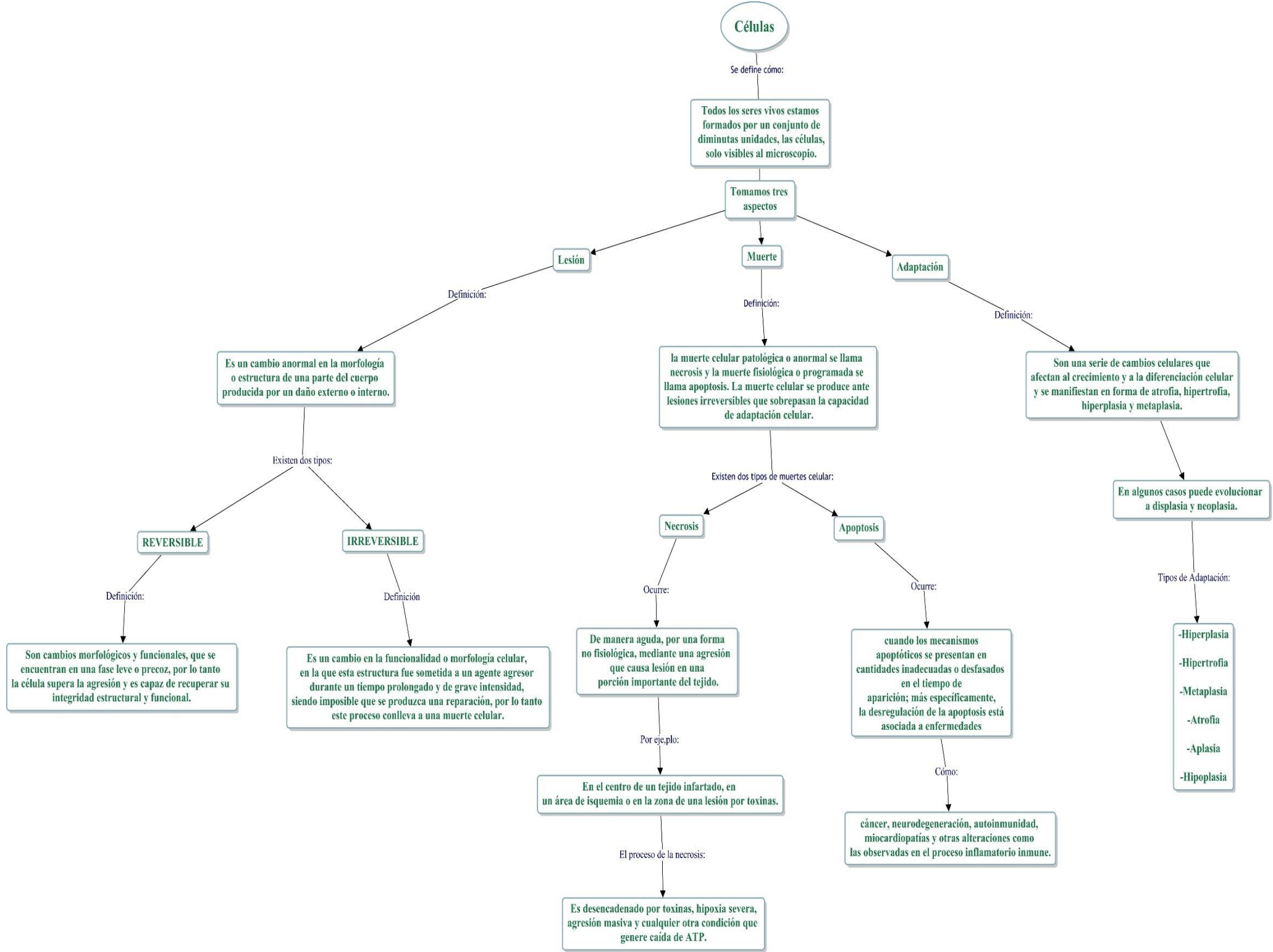

WEB-GRAFÍA

1. <http://plataformaeducativauds.com.mx/assets/docs/files/assignatura/7105175afd08e1069426a05b78223926.pdf>
2. Sheila Grossman/ Carol Mattson Porth. Porth Fisiopatología. 9ª Edición. Wolters Kluwer. Lippincott, Williams & Wilkins