

**NOMBRE DEL ALUMNO: MARIA VIOLETA
CRUZ MANDUJANO**

**CARRERA: TRABAJO SOCIAL Y GESTION
COMUNITARIA**

**NOMBRE DEL PROFESOR: NAHELI CAMAS
CAMERAS**

NOMBRE DEL TRABAJO: LINEA DEL TIEMPO

MATERIA: SALUD PUBLICA COMUNITARIA

GRADO: "7"

GRUPO: "A"

Modelo mágico religioso

Remedio o curaciones por medio de los griegos, Grecia y romanos

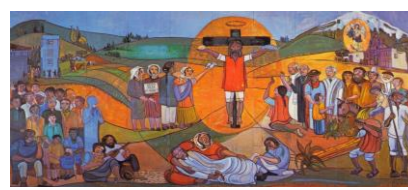

Modelo social

La salud enfermedad genera a través de trabajo y de vida del hombre. Como las yerbas, curaciones etc.



Unicasual

Investigación de control de medidas y de fármaco y de factores



Epidemiología

Identificación de factores de riesgo

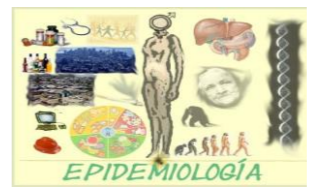

Modelo interdisciplinario

Interacción de factores que se abordan de manera interdisciplinaria

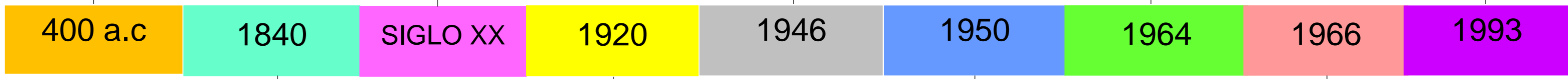
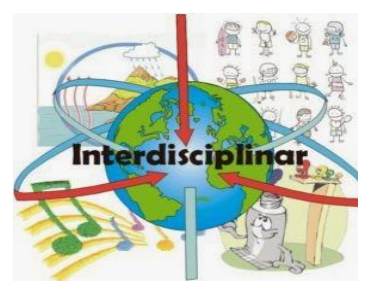

Modelo sanitario

Son originadas por las malas condiciones de higiene



Avances sobre la salud-enfermedad

Loa avances médico y prestación de atención sanitaria



Geografía

Factores patológicos y factores ambientales



Hace relación a:

Agente – huésped – medio ambiente

