

UDS

Universidad del Sur este

Medicina Veterinaria y zootecnia

Zootecnia de conejos

Realiza Cabildo Sobre Lineales,
Toluca, Chupón, Bendeja.

Doctor: Óscar Fabian Diaz.

Vanessa Del Carmen Lopez mendez.

Fecha: Lunes, 23 de Nov 2020

Fecha de entrega: Viernes, 4 de dic 2020

Campus Tuxtla.

Tuxtla Gutierrez, Chiapas.

Introducción

La Cunicultura es una de las producciones más intensivas en el uso de instalaciones, como bebederos, comederos, etc.

Los comederos, bebederos, etc. deben ser higiénicos, estrechos para evitar que los conejos se introduzcan de ellos y contaminen el alimento o agua con sus excretas.

* Tolva *ingred* *

Comedero para conejos adaptable a cualquier tipo de jaula mediante ganchos metálicos en el exterior de la jaula, o mediante una presilla de plástico para instalarlo en el interior.



* Lineal *ingred* *

El espacio necesario para coner en un Comedero lineal es de 10 cms. deben ser resistentes, fácil abastecimiento, fácil limpieza, bajo costo.



* Chupón aviator *

Son bebederos en los que el conejo posiciona sobre un pequeño vórtice que al desplazarse permite el paso de agua. Existen modelos con muelle y sin muelle. La parte del chupete suele ser de acero inoxidable, en ocasiones cromado.



* Bandeja Sanitaria *

es de plástico con rebordes, existiendo tres tipos la bandeja sanitaria simple y la de tapa.

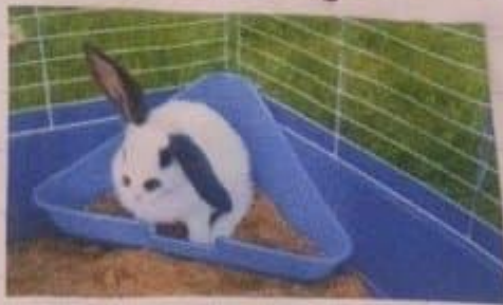

conclusión

Para el establecimiento de un sistema de Producción Conicula, se requiere contar con las instalaciones y equipos adecuados, jaulas, comederos, bebederos. Se debe cuidar aspectos climáticos, de temperatura, humedad, además tener un excelente manejo sanitario, quiméutico, reproductivo, genético y administrativo.