

Nefrona

Unidad estructural y funcional básica del riñón, responsable de la Purificación de la Sangre, filtrar la sangre para regular el agua y sustancias Solubles, reabsorbiendo lo que es necesario y excretando el resto Como Orina.

Vasos sanguíneos que suministran sangre, regulación, presión sanguínea

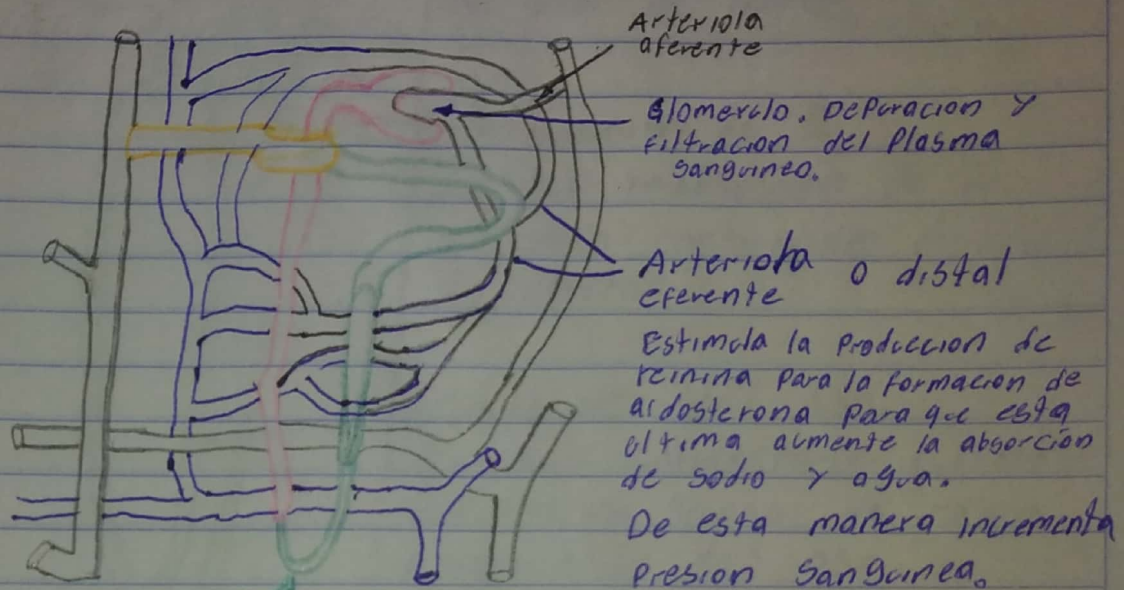

Asa de Henle.
Permeable a los iones
e impermeables al
agua.