

Nombre del alumno: Ana Yeli Hernández Pérez

Profesor: Lic. Alejandra Torres López

Materia: trabajo social comunitario

Carrera: Lic. Trabajo Social y Gestión Comunitaria

Fecha de entrega: 14 de octubre de 2020

Comitán de Domínguez Chiapas

Investigación preliminar tiene como objetivo acercarse a la problemática de la comunidad



Proceso y metodología

Protagonistas

Factores estructurales

Elementos metodológicos



El autodiagnóstico



Coordinación

Conocimiento

Programación

Información

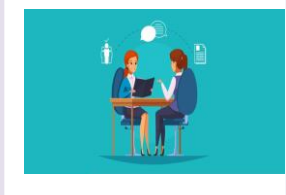

Modelos de intervención



Técnicas innovadoras

- Socio grama
- Organigrama
- Tormenta de ideas
- Diagrama de Ishikawa
- Encuesta participativa

Paradigmáticas comparten ideas y prácticas de trabajo social

Instrumentos: plan informativo, diagnostico comunitario, monografía comunitaria y plan comunitario

Modelo feminista



Perspectiva paradigmática



Modelo de concientización de paulo fire



## **Bibliografía**

Sureste, U. D. (2020). *trabajo social comunitario*. Comitán de Domínguez Chiapas.