



Nombre del alumno: Lucero del Rosario Vázquez López

Lic.: Alejandra Torres López

Materia: Trabajo social comunitario

Carrera: Licenciatura en trabajo social y gestión comunitaria

Fecha de entrega: 16 de octubre del 2020

TÉCNICAS INNOVADORAS DE PARTICIPACIÓN



Sociograma



Organigrama

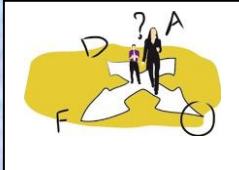

Método dafo

MODELOS DE INTERVENCION

COMPARTEN IDEAS Y PRÁCTICAS



TRABAJO EN RED

MODELO DE TRABAJO SOCIAL FEMINISTA

PARADIGMÁTICA CRÍTICA

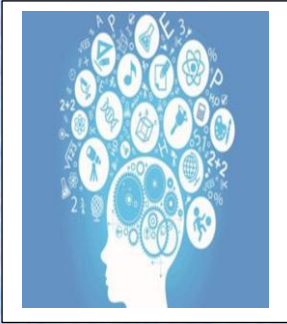

ORGANIZACIÓN DE RED

PRIMARIAS Y SECUNDARIAS

PLANTAMIENTO TRANSFORMADOR

ANTOLOGIA TRABAJO SOCIAL COMUNITARIO

UNIDAD IV

AUTODIAGNOSTICO

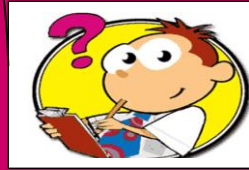

MÉTODOS DE INTERVENCIÓN COMUNITARIA

METODOLOGÍA DE ACCIÓN SOCIAL

PROCESO COMUNITARIO

Ubicación del área

Proporcionar información

Observación

Captar problemas

Mejorar la condición de vida

Implicación, colaboración, y participación

FACTORES ESTRUCTURALES

TERITORIO

POBLACION

DEMANDAS

RECURSOS

ELEMENTOS METODOLÓGICOS

INFORMACION
AUDICION
COORDINACIÓN
DOCUMENTACION

CORDINACIONES
ESTRUCTURAS
AUDICION

PROGRAMACION

