



Nombre del alumno: Lucero del Rosario Vázquez López

Catedrático. Lic.: Sandy Naxchiely Molina

Materia: psicología evolutiva

Carrera: Licenciatura en trabajo social y gestión comunitaria

Fecha de entrega: 5 de diciembre 2020

Aspecto físico

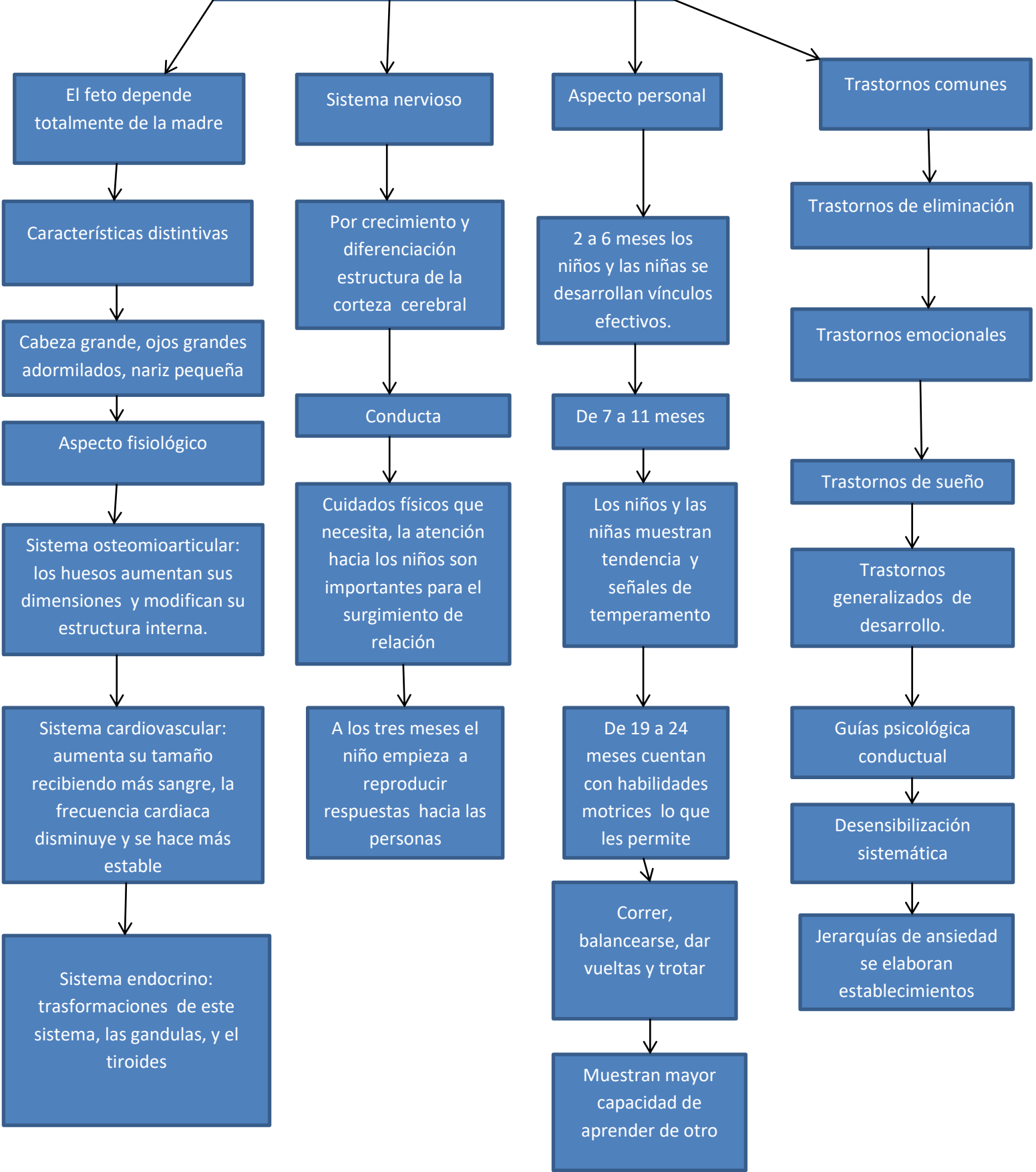

El feto depende totalmente de la madre

Características distintivas

Cabeza grande, ojos grandes adormilados, nariz pequeña

Aspecto fisiológico

Sistema osteomioarticular: los huesos aumentan sus dimensiones y modifican su estructura interna.

Sistema cardiovascular: aumenta su tamaño recibiendo más sangre, la frecuencia cardíaca disminuye y se hace más estable

Sistema endocrino: transformaciones de este sistema, las glándulas, y el tiroides

Sistema nervioso

Por crecimiento y diferenciación estructura de la corteza cerebral

Conducta

Cuidados físicos que necesita, la atención hacia los niños son importantes para el surgimiento de relación

A los tres meses el niño empieza a reproducir respuestas hacia las personas

Aspecto personal

2 a 6 meses los niños y las niñas se desarrollan vínculos efectivos.

De 7 a 11 meses

Los niños y las niñas muestran tendencia y señales de temperamento

De 19 a 24 meses cuentan con habilidades motrices lo que les permite

Correr, balancearse, dar vueltas y trotar

Muestran mayor capacidad de aprender de otro

Trastornos comunes

Trastornos de eliminación

Trastornos emocionales

Trastornos de sueño

Trastornos generalizados de desarrollo.

Guías psicológica conductual

Desensibilización sistemática

Jerarquías de ansiedad se elaboran establecimientos

