

Nombre del alumno: Ana Yeli Hernández Pérez

Licenciatura: Trabajo Social y Gestión Comunitaria

Materia: Salud Publica Comunitaria

Profesor. Lic. Maricela de la Cruz Morales

Fecha de entrega: 04 de diciembre 2020

Comitán de Domínguez Chiapas

Historia natural de la enfermedad

Proceso evolutivo que experimenta una patología sin que intervenga ningún medico



1. Periodo prepatológico

huesped



Agentes biológicos

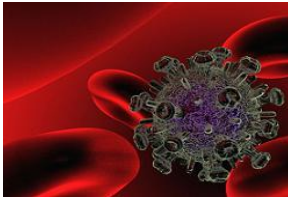

agente

medio ambiente



2. periodo patogénico

El periodo patogénico es el que se da cuando todas las circunstancias y características del periodo prepatogénico coinciden en un huésped



Esta etapa se caracteriza por la aparición de lesiones anatómicas o funcionales, aunque sin la presencia de signos o síntomas de la enfermedad.

periodo subclinico



periodo clinico



Esta fase se inicia con el primer síntoma o signo de la enfermedad, llega una serie de síntomas o signos, además de complicaciones y secuelas.

Bibliografía

Sureste, U. D. (2020). *Salud Publica Comunitaria*. Comitan de Dominguez Chis: UDS.