Nombre del alumno: Anadela Godínez Flores.

Nombre del profesor: Rodolfo Bataz.

Nombre del trabajo: Mapa de Conceptos

Materia: Análisis de la conducta.

Grado: 4º

Grupo: "A"

Comitán de Domínguez Chiapas a 08 de noviembre de 2020.

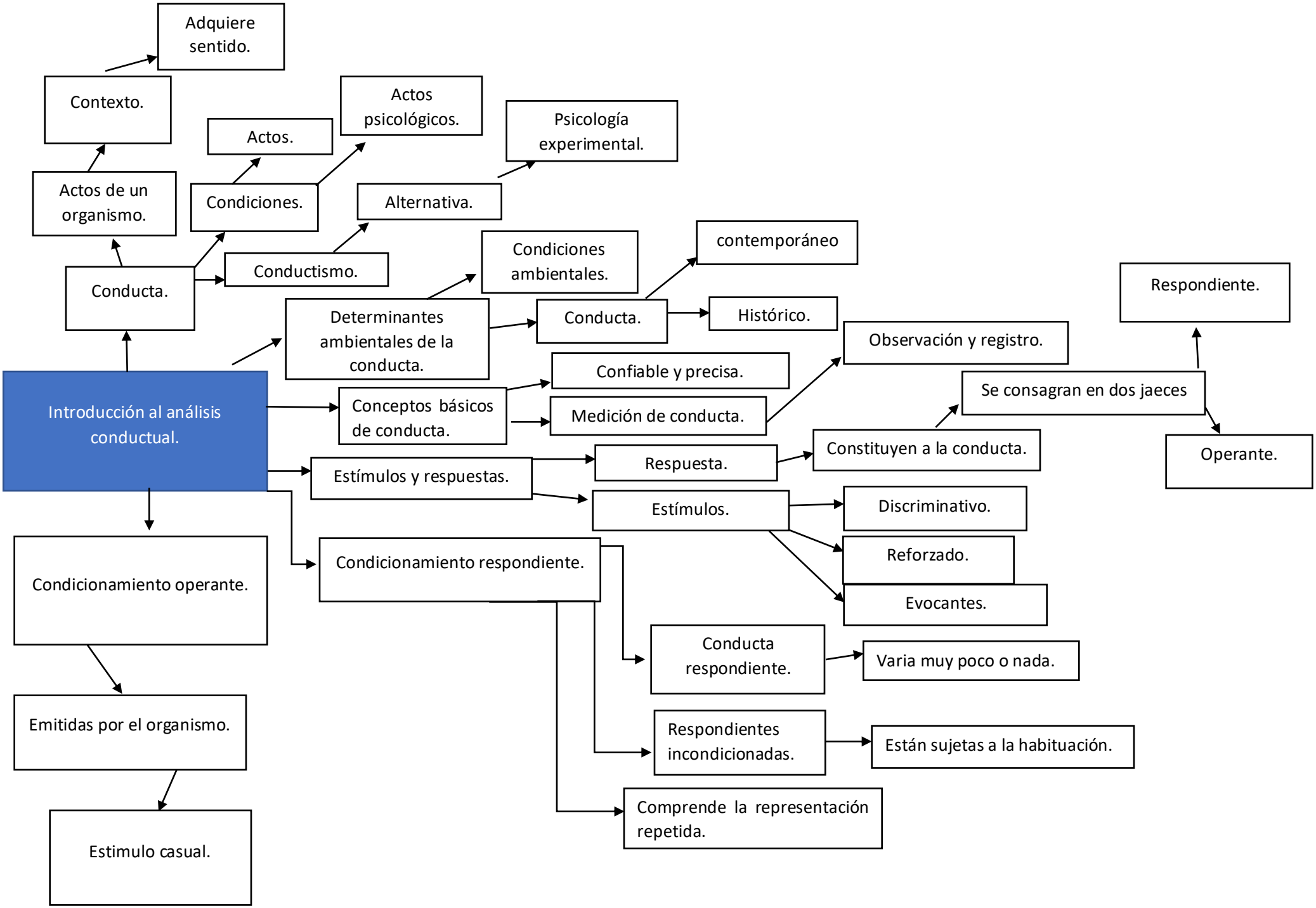
Introducción al análisis conductual.
Conducta.
Actos de un organismo.
Contexto.
Adquiere sentido.
Conductismo.
Condiciones.
Actos.
Actos psicológicos.
Alternativa.
Psicología experimental.
Determinantes ambientales de la conducta.
Condiciones ambientales.
Conducta.
contemporáneo
Histórico.
Conceptos básicos de conducta.
Confiable y precisa.
Medición de conducta.
Observación y registro.
Estímulos y respuestas.
Respuesta.
Constituyen a la conducta.
Se consagran en dos jaeces
Respondiente.
Operante.
Estímulos.
Discriminativo.
Reforzado.
Evocantes.
Condicionamiento respondiente.
Conducta respondiente.
Varia muy poco o nada.
Respondientes incondicionadas.
Están sujetas a la habituación.
Comprende la representación repetida.
Condicionamiento operante.
Emitidas por el organismo.
Estimulo casual.

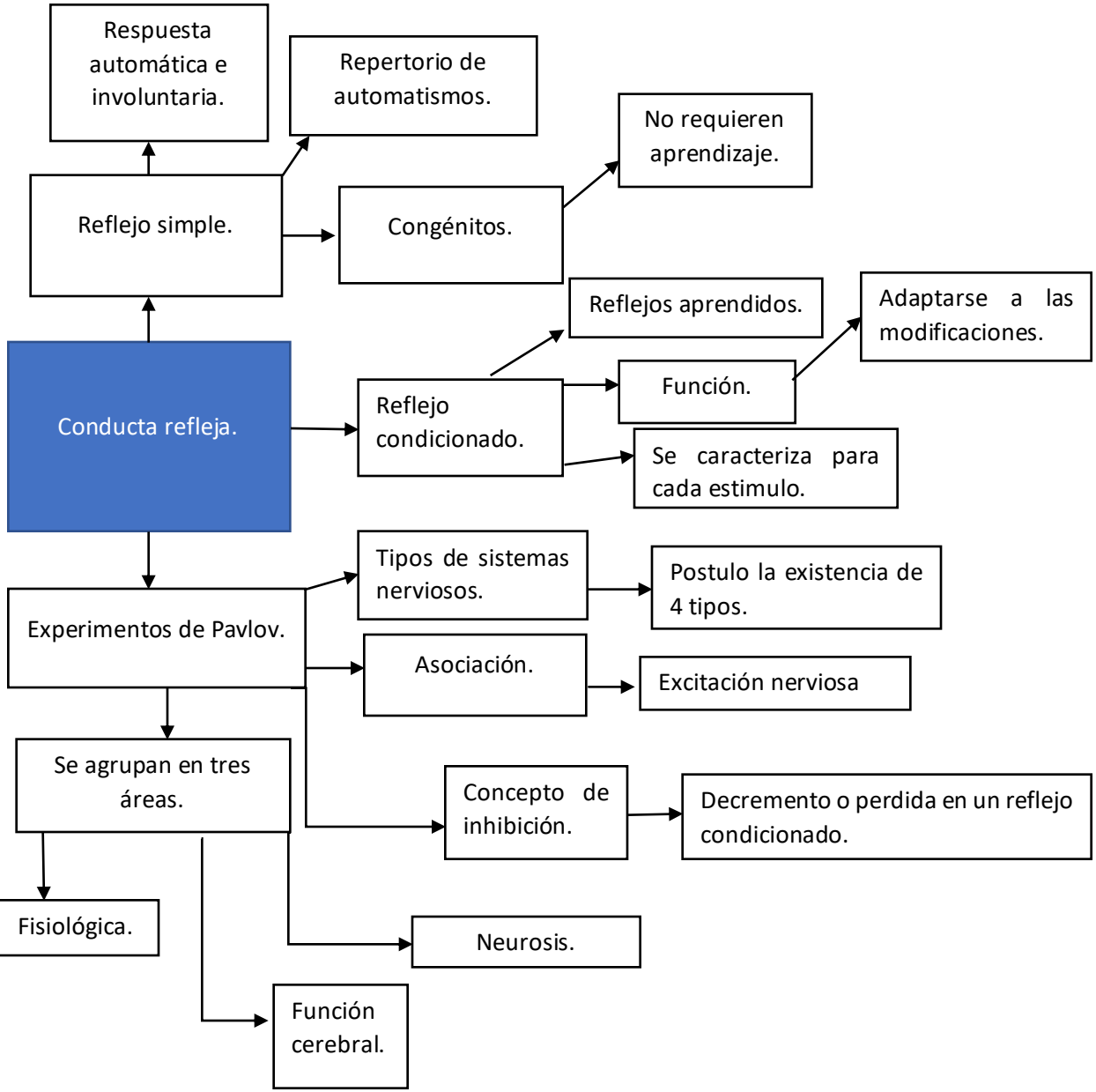
Respuesta automática e involuntaria.
Repertorio de automatismos.
No requieren aprendizaje.
Reflejo simple.
Congénitos.
Reflejos aprendidos.
Adaptarse a las modificaciones.
Conducta refleja.
Reflejo condicionado.
Función.
Se caracteriza para cada estimulo.
Tipos de sistemas nerviosos.
Postulo la existencia de 4 tipos.
Experimentos de Pavlov.
Asociación.
Excitación nerviosa
Se agrupan en tres áreas.
Concepto de inhibición.
Decremento o perdida en un reflejo condicionado.
Fisiológica.
Neurosis.
Función cerebral.