



**Lic. En Trabajo Social y Gestión Comunitaria**

**Metodología del Trabajo Social I**

**Actividad: Mapa Conceptual “Unidad I y Unidad II”**

**Profesora: Alejandra Torres López**

**Alumna: Cristian Yazmín Bule Montes de Oca**

**24 de Septiembre de 2020.**

UNIDAD I: ANTECEDENTES CONCEPTUALES

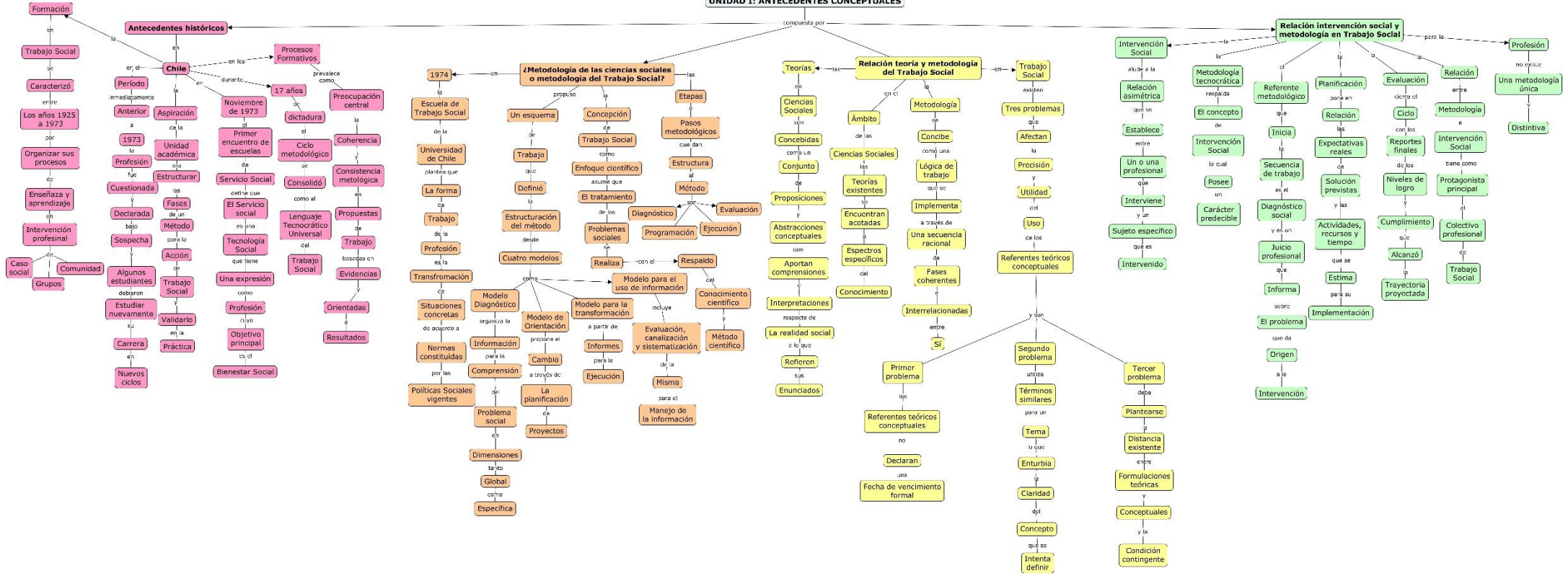

# UNIDAD II: LA INTERVENCIÓN SOCIAL

