Mapa Conceptual

Materia: Comportamiento Social

Unidad I y II

Cuarto Cuatrimestre

Lic. en Psicología

Ma. de Lourdes Espinosa Monjaras

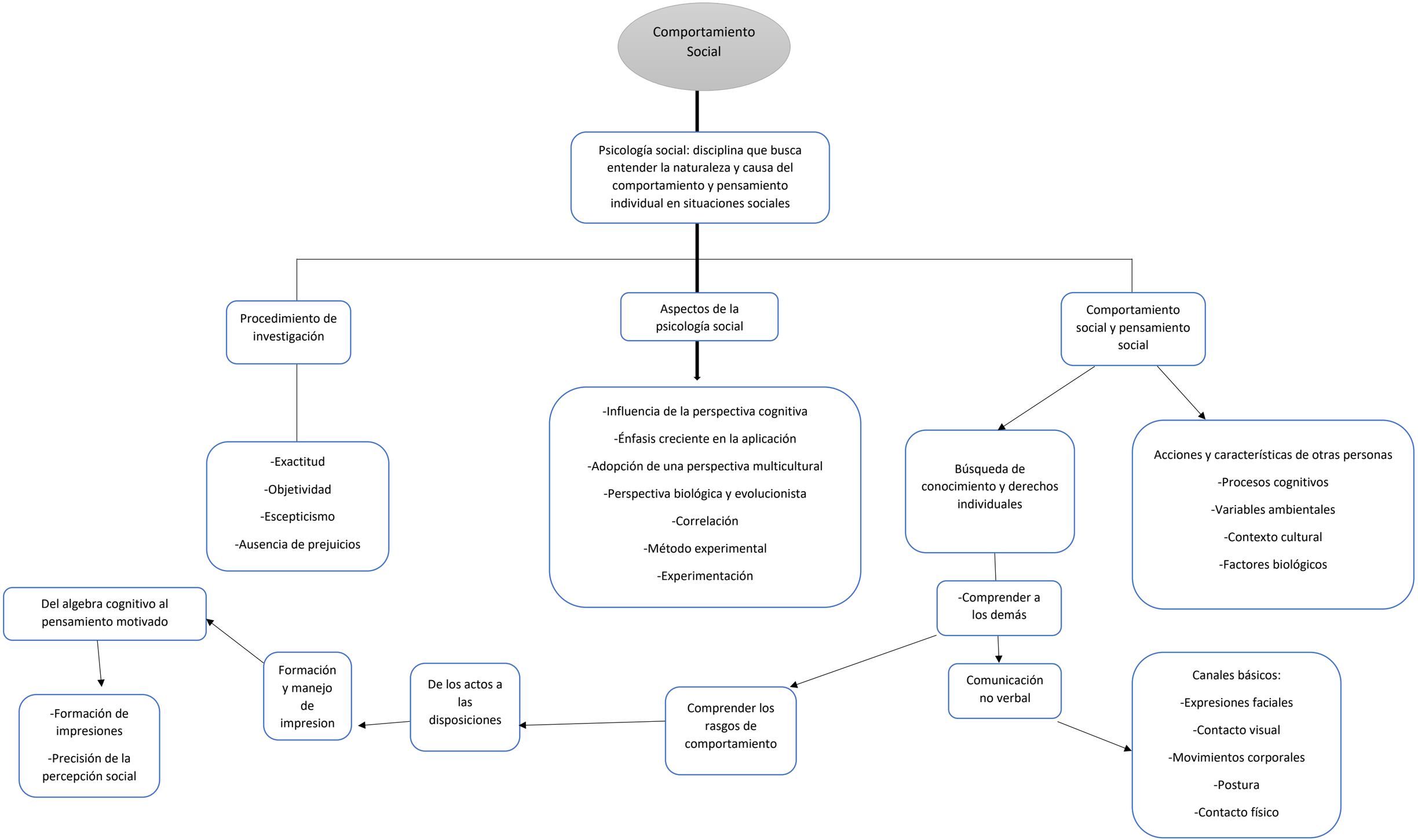
Comportamiento Social
Psicología social: disciplina que busca entender la naturaleza y causa del comportamiento y pensamiento individual en situaciones sociales
Procedimiento de investigación
Aspectos de la psicología social
Comportamiento social y pensamiento social
-Exactitud
-Objetividad
-Escepticismo
-Ausencia de prejuicios
-Influencia de la perspectiva cognitiva
-Énfasis creciente en la aplicación
-Adopción de una perspectiva multicultural
-Perspectiva biológica y evolucionista
-Correlación
-Método experimental
-Experimentación
Búsqueda de conocimiento y derechos individuales
Acciones y características de otras personas
-Procesos cognitivos
-Variables ambientales
-Contexto cultural
-Factores biológicos
-Comprender a los demás
Del algebra cognitivo al pensamiento motivado
Formación y manejo de impresion
De los actos a las disposiciones
Comprender los rasgos de comportamiento
Comunicación no verbal
-Formación de impresiones
-Precisión de la percepción social
Canales básicos:
-Expresiones faciales
-Contacto visual
-Movimientos corporales
-Postura
-Contacto físico