UNIVERSIDAD DEL SURESTE

"Pasión por educar"

EVALUACION DEL PROBLEMAS

UNIDAD II

MAPA CONCEPTUAL

ROCIO GONZALEZ JIMENEZ

7 CUATRIMESTRE

LICENCIATURA EN PSICOLOGÍA

SEMIESCOLARIZADO

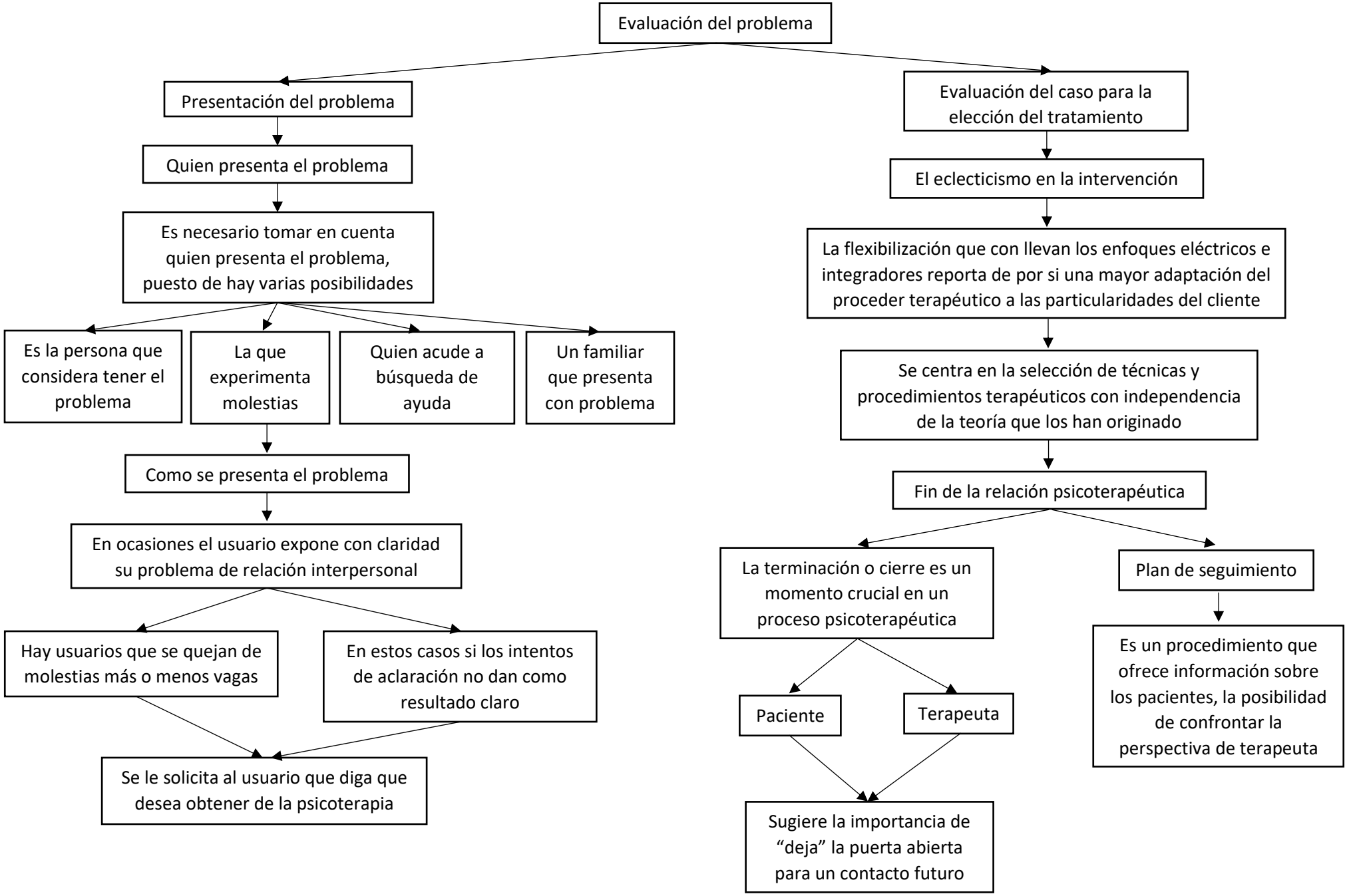
Evaluación del problema
Presentación del problema
Quien presenta el problema
Es necesario tomar en cuenta quien presenta el problema, puesto de hay varias posibilidades
Es la persona que considera tener el problema
La que experimenta molestias
Quien acude a búsqueda de ayuda
Un familiar que presenta con problema
Como se presenta el problema
En ocasiones el usuario expone con claridad su problema de relación interpersonal
Hay usuarios que se quejan de molestias más o menos vagas
En estos casos si los intentos de aclaración no dan como resultado claro
Se le solicita al usuario que diga que desea obtener de la psicoterapia
Evaluación del caso para la elección del tratamiento
El eclecticismo en la intervención
La flexibilización que con llevan los enfoques eléctricos e integradores reporta de por si una mayor adaptación del proceder terapéutico a las particularidades del cliente
Se centra en la selección de técnicas y procedimientos terapéuticos con independencia de la teoría que los han originado
Fin de la relación psicoterapéutica
La terminación o cierre es un momento crucial en un proceso psicoterapéutica
Paciente
Terapeuta
Sugiere la importancia de "deja" la puerta abierta para un contacto futuro
Plan de seguimiento
Es un procedimiento que ofrece información sobre los pacientes, la posibilidad de confrontar la perspectiva de terapeuta