

Materia:	Enfermería en el cuidado del niño y el adolescente
Carrera:	Licenciatura en enfermería.
Cuatrimestre:	Séptimo
Profesor (a):	Ruiz Guillen Mahonrry de Jesús.
Actividad:	"Super-nota"
No de tarea:	Tarea I.
Elaborado por:	Víctor Argenis García Gómez
Grupo:	Grupo: "C"
Modalidad:	Semiescolarizado (sábado)
Lugar y fecha:	Comitán de Domínguez, a 23 de noviembre del 2020

Evaluación del desarrollo del niño

Evaluación Psicomotriz

- ✚ Dificultad en motricidad gruesa
- ✚ Tropieza y cae con frecuencia
- ✚ Movimiento brusco y tosco
- ✚ Actuar con apresuramiento o lentitud
- ✚ Presenta dificultad en la motricidad fina
- ✚ Desajuste emocional
- ✚ Hace caso omiso a las solicitudes
- ✚ Dificultad para vestirse o desvestirse
- ✚ Falta de atención o concentración

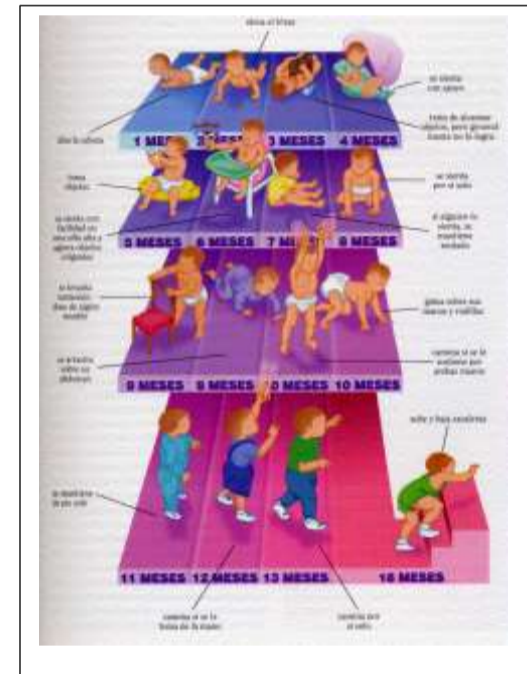

Crecimiento y desarrollo en la adolescencia

- ✚ Desarrollo biológico
- ✚ Desarrollo cognitivo y social
- ✚ Sexualidad
- ✚ Autoconcepto
- ✚ Relaciones de familia, compañeros y sociedad

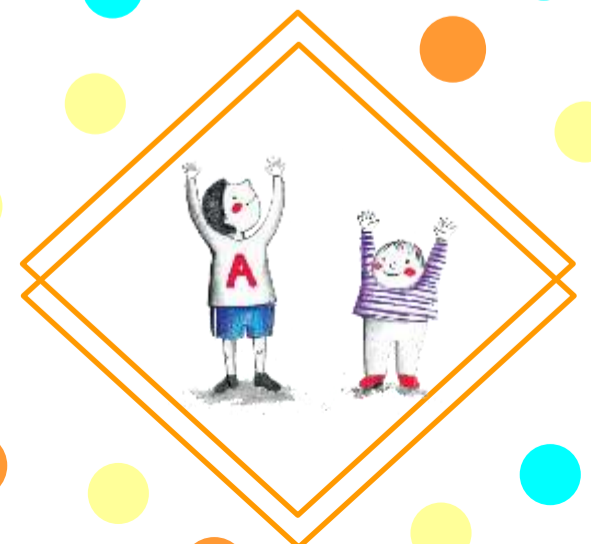
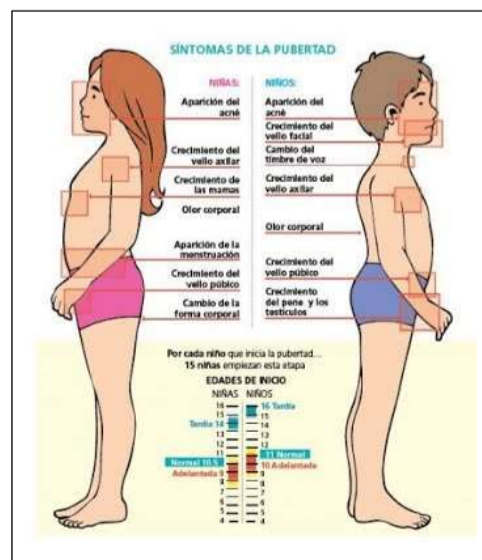

Proceso salud enfermedad

El niño y la familia

Entendemos que las familias son fundamentales para que los niños y niñas reciban una educación afectuosa y desarrollen habilidades que necesitan para ser parte de la sociedad. El desarrollo de este afecto no se basa en la genética, sino en relaciones significativas y por eso podemos decir que la "familia" va más allá de los padres biológicos. Es un adulto responsable con quién hay vínculos afectivos y sirve de referente para el niño o la niña.



Programa de salud en la atención al niño y adolescente sano

PROGRAMA DE SALUD DEL NIÑO

ESTRATEGIAS:

- ▶ Readecuación de la atención infantil en el marco de la Reforma (prematurez, cáncer, insuficiencia renal).
- ▶ Hospitales, consultorios y jardines infantiles "Amigos del Niño y la Madre".
- ▶ Incorporación del *modelo de autocuidado* en la atención infantil.
- ▶ Trabajo coordinado con el Programa de Salud de la Mujer y del Programa del Adolescente.
- ▶ Diseño de planes para el desarrollo integral de los niños/as.
- ▶ Promoción de estilos de vida saludable.
- ▶ Compromisos de gestión
- ▶ Capacitación/educación al personal de salud, familias y comunidad.
- ▶ Coordinación Intersectorial

