



UNIVERSIDAD DEL SURESTE



PROFESOR:
RUIZ GUILLEN MAHONRRY
MATERIA:
ENFERMERIA EN EL CUIDADO DEL NIÑO Y
ADOLESCENTE
MODULO: II
LICENCIATURA:
ENFERMERIA
CUATRIMESTRE:
7º
MODALIDAD:
SEMIESCOLARIZADO
ALUMNO:
SELENE MERCEDES LOPEZ LOPEZ
TRABAJO:
SUPER NOTA

Evaluación psicomotriz

percepción visomotriz

La maduración depende del desarrollo fisiológico del sistema nervioso

madurez se refiere a la aptitud que ha alcanzado una función para encarar una determinada experiencia

El aprendizaje tiene lugar en el sistema nervioso central

La percepción depende, en gran parte, del estado físico en que se encuentran los órganos de los sentidos.

La memoria codifica y almacena la información relevante para ofrecerla cuando se solicita

La atención es la capacidad del ser humano para seleccionar de entre un conjunto de estímulos

- Evaluación psicomotriz



Evaluación del desarrollo del adolescente.

la adolescencia como el periodo de crecimiento y desarrollo humano

Esta fase de crecimiento y desarrollo viene condicionada por diversos procesos biológicos

periodo de preparación para la edad adulta

ellos también experimentan diversos problemas de adaptación y de salud mental.

Los adolescentes son diferentes de los niños pequeños y también de los adultos

Los adolescentes dependen de su familia, su comunidad, su escuela

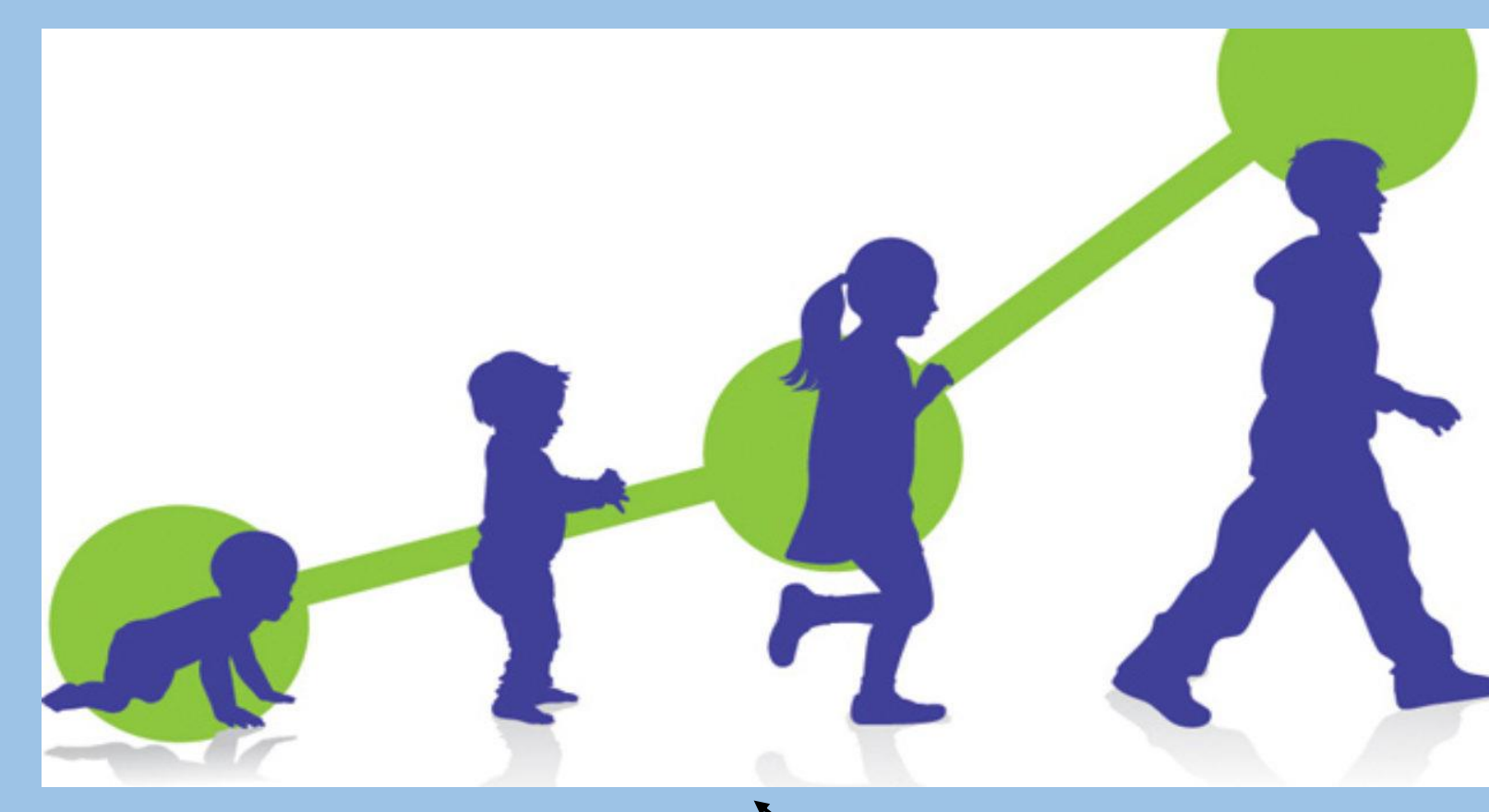

EVALUACION DEL DESARROLLO DEL NIÑO

- Crecimiento y desarrollo en la adolescencia

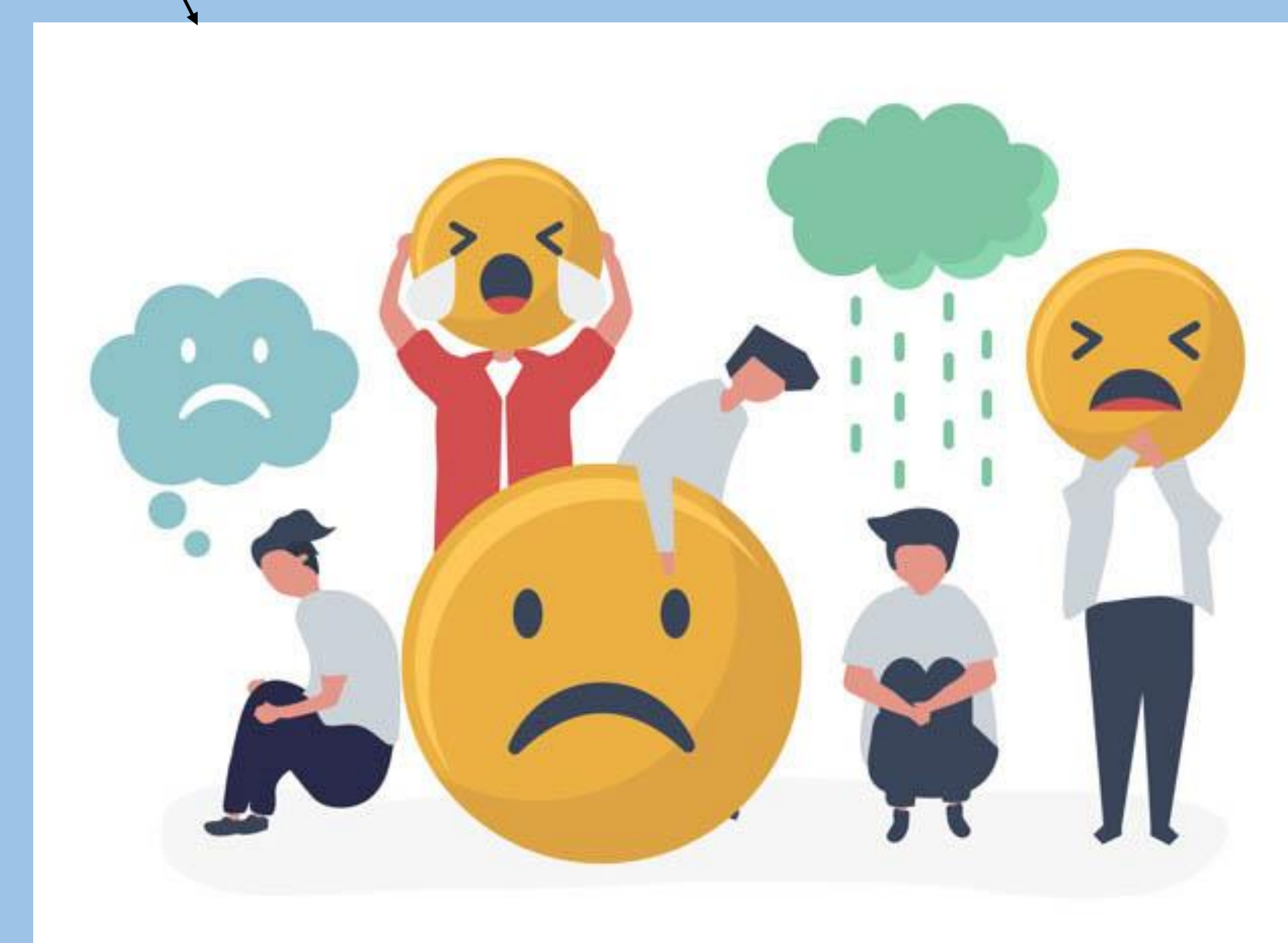
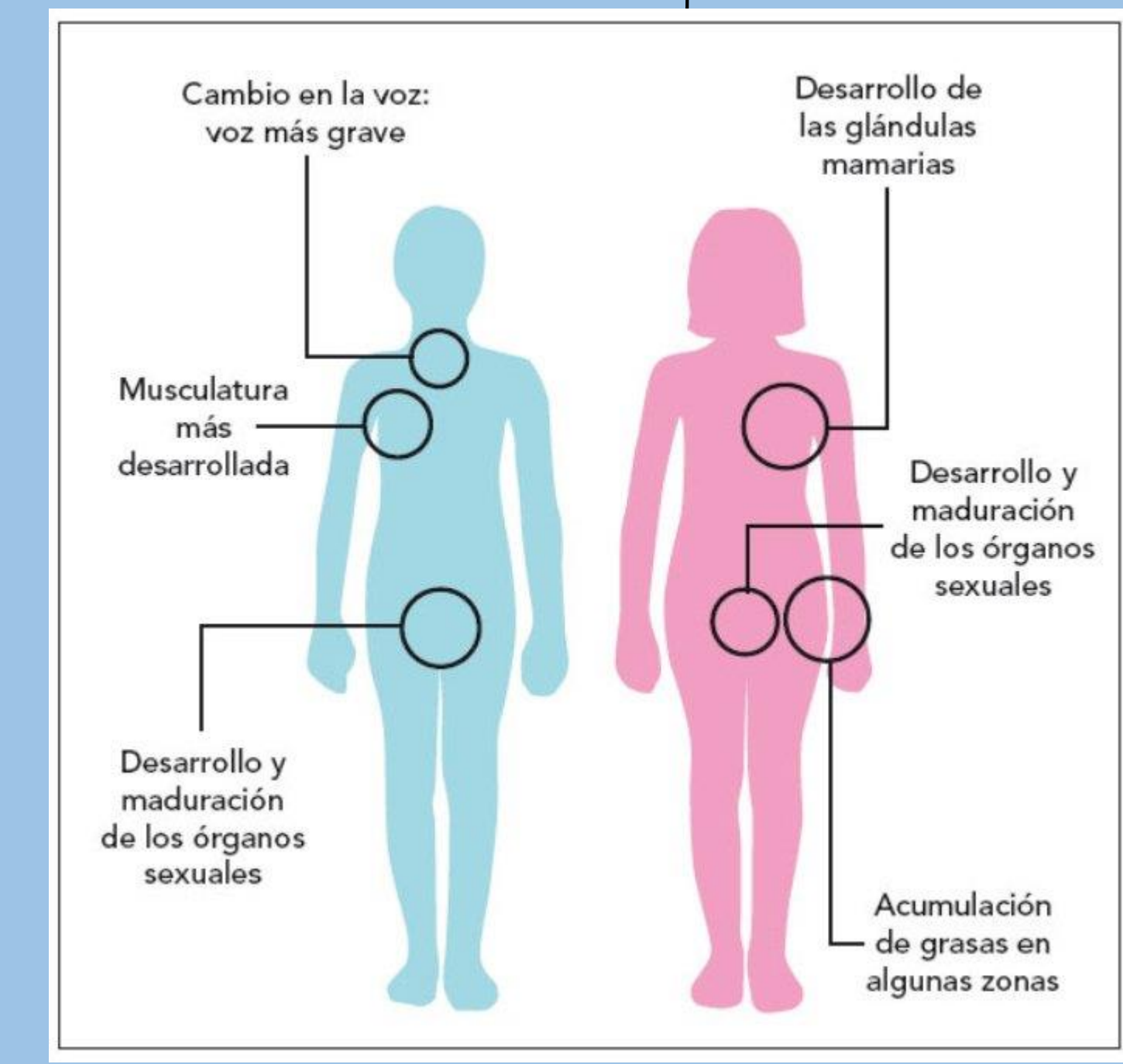

La adolescencia es un período madurativo

los niños presentan un crecimiento físico, intelectual y emocional

En la adolescencia temprana, los niños empiezan a desarrollar la capacidad de resumen, el pensamiento lógico

aplican sus nuevas capacidades reflexivas a las cuestiones morales

Durante la adolescencia, las regiones del cerebro que controlan las emociones se desarrollan y maduran

El crecimiento en múltiples dominios también puede provocar frustración

Evaluación psicomotriz



Evaluación Físico Postural

Se entiende por postura, la correcta alineación que guardan las distintas partes del cuerpo

Evaluación del Desarrollo Psicosocial

tiene por objeto valorar el nivel de desarrollo alcanzado por la/el adolescente

Tamizaje de violencia

Su detección y atención oportuna permitirá disminuir los daños y secuelas que esto trae consigo



La familia dirige los procesos fundamentales del desarrollo

El niño forma sus primeras relaciones objetuales dentro del seno familiar

los miembros de la familia están ligados por una recíproca interdependencia

La salud de la familia deriva, de la salud emotiva y de la madures de cada uno

Equilibrio Familiar

La ausencia de la autoridad

Estructura Familiar y Autoritarismo



La convivencia entre ellos conlleva emociones fuertes y desinhibidas

llegan a establecer una relación íntima, lo que les permite conocerse bien y apoyarse entre sí

Hay un trato diferenciado de los padres con cada uno de sus hijos y de ellos con cada uno de sus padres

En los primeros años de vida las diferencias en edad, personalidad y necesidades de cada niño en la familia

Promueve que tus hijos resuelvan sus problemas solos y si son muy pequeños

PROCESO SALUD-ENFERMEDAD Y FACTORES DE RIESGO QUE INFLUYEN EN LA SALUD

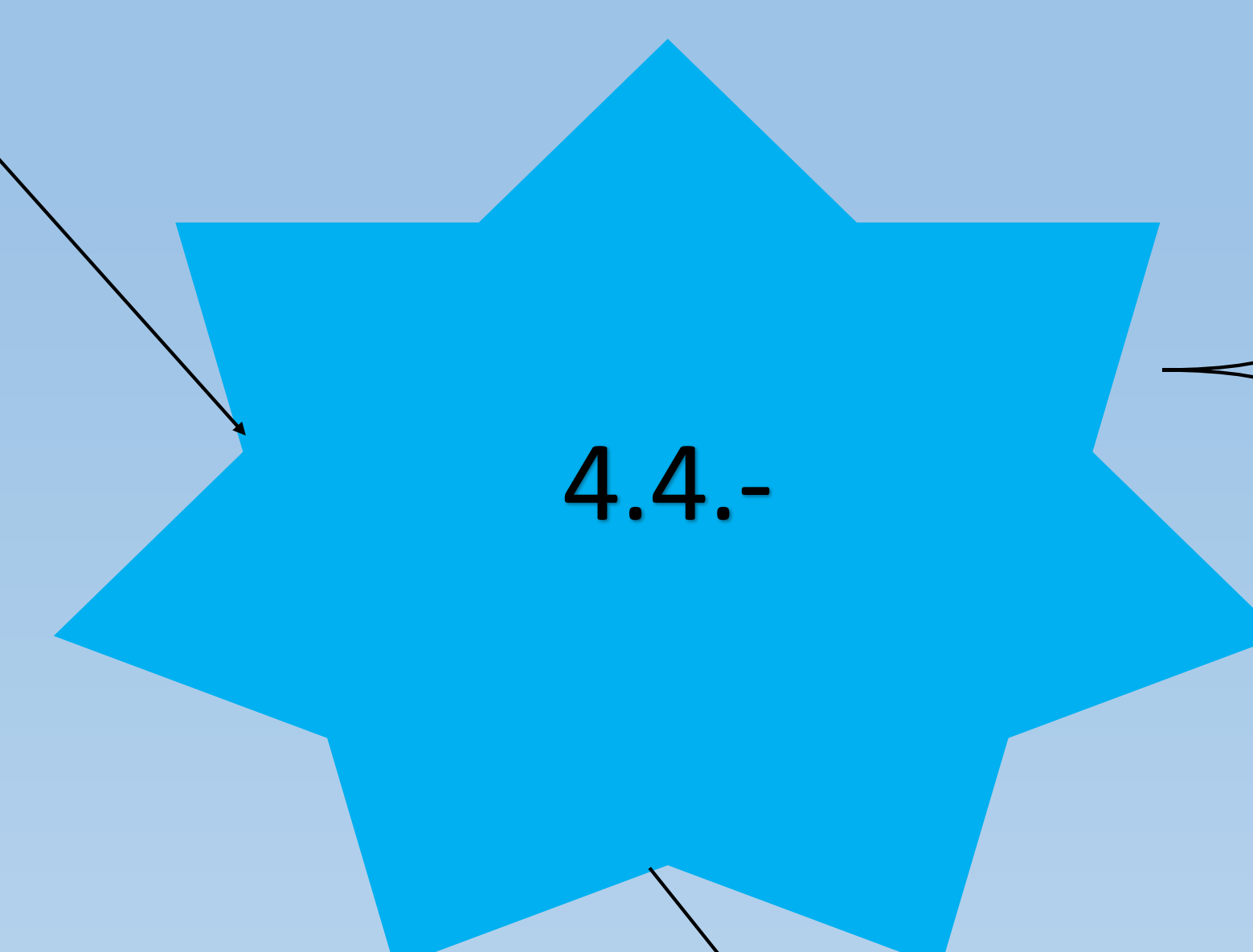
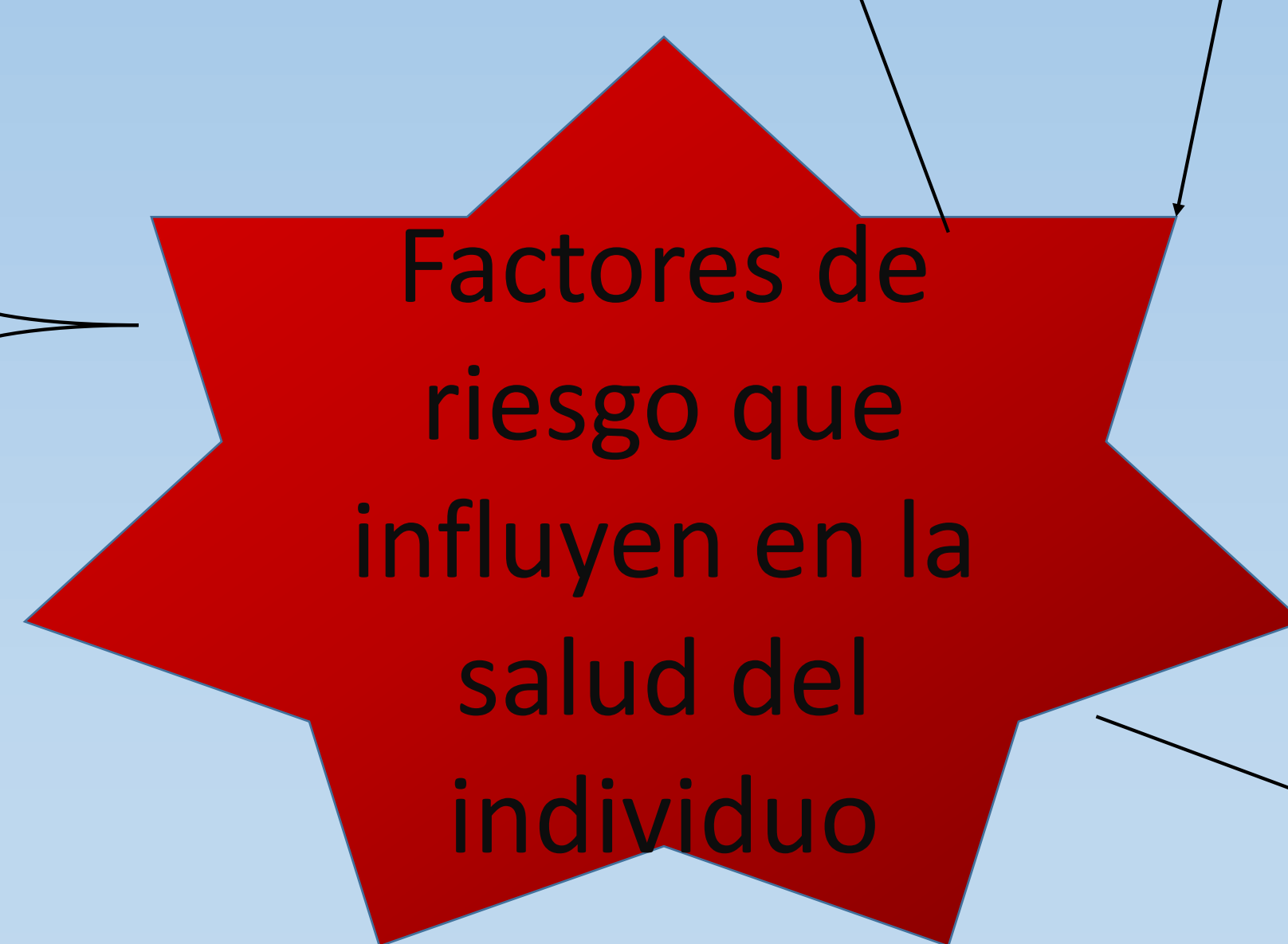
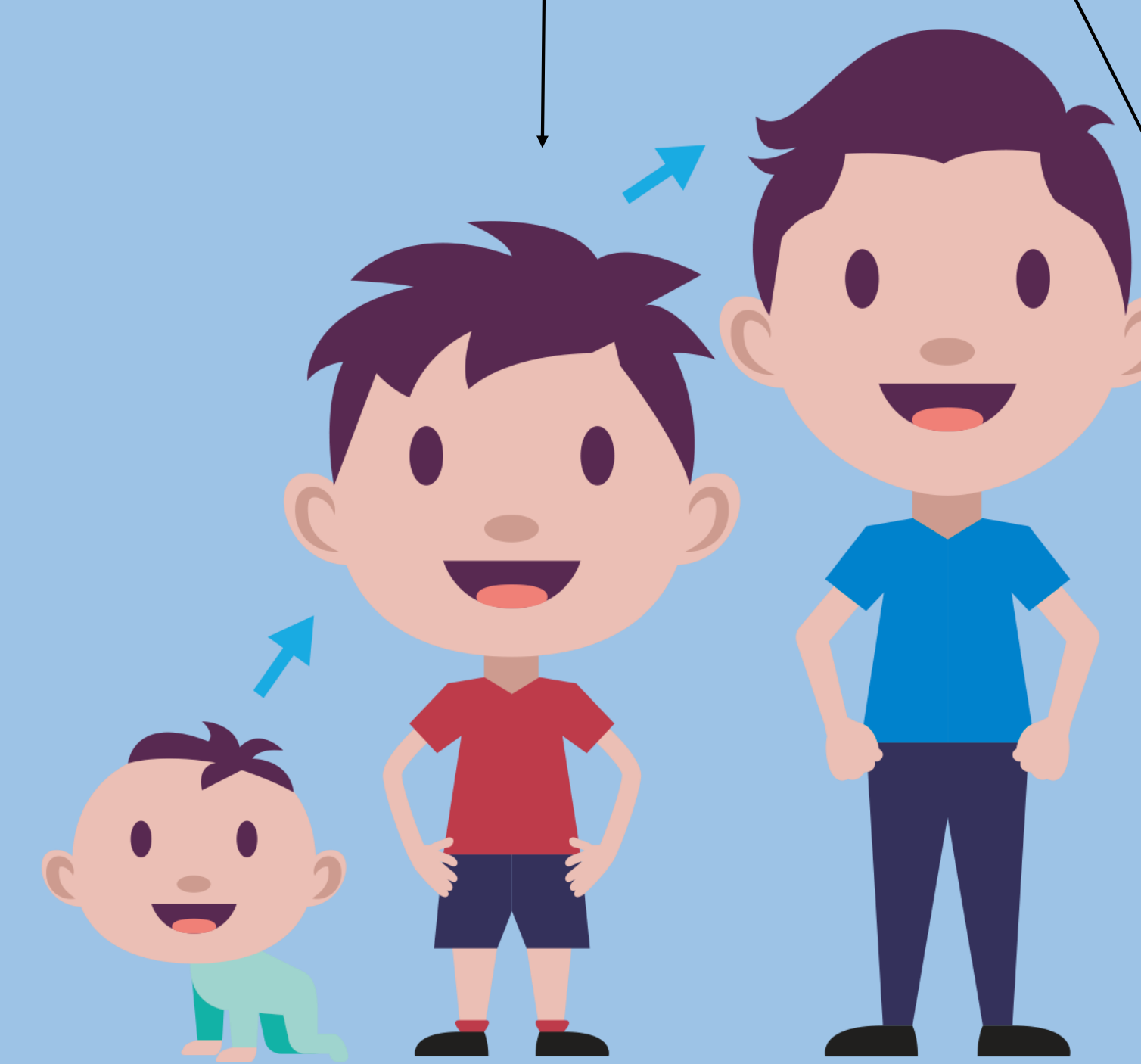

La socialización es el proceso por medio del cual los niños adquieren conductas, creencias, normas morales

Los niños absorben valores y actitudes de la cultura en la que los educan

La autoestima es de gran valor para el buen desarrollo del niño ya que según el concepto que tenga de sí mismo

la adolescencia el ser humano puede encontrar problemas como los de la ansiedad que van a hacer que la persona se vuelva en términos generales, antisocial

Los factores de riesgo de tipo conductual suelen estar relacionados con «acciones»

Los factores de riesgo de tipo fisiológico son aquellos relacionados con el organismo o la biología del sujeto

Factores de riesgo de tipo genético

Riesgos globales de mortalidad y factores demográficos

Sueldo

Edad

Género



Centro de Estudios Espinosa Yglesias PROMOVEMOS LA IGUALDAD DE OPORTUNIDADES

La problemática

La exposición a riesgos ambientales perjudiciales para la salud puede comenzar antes del nacimiento

Agua, saneamiento y salud

Control de vectores

Contaminación del aire en interiores

La mortalidad y la morbilidad infantiles debidas a causas como la pobreza y la malnutrición

Principales causad de mortalidad de menores de cinco años relacionadas con el medio ambiente

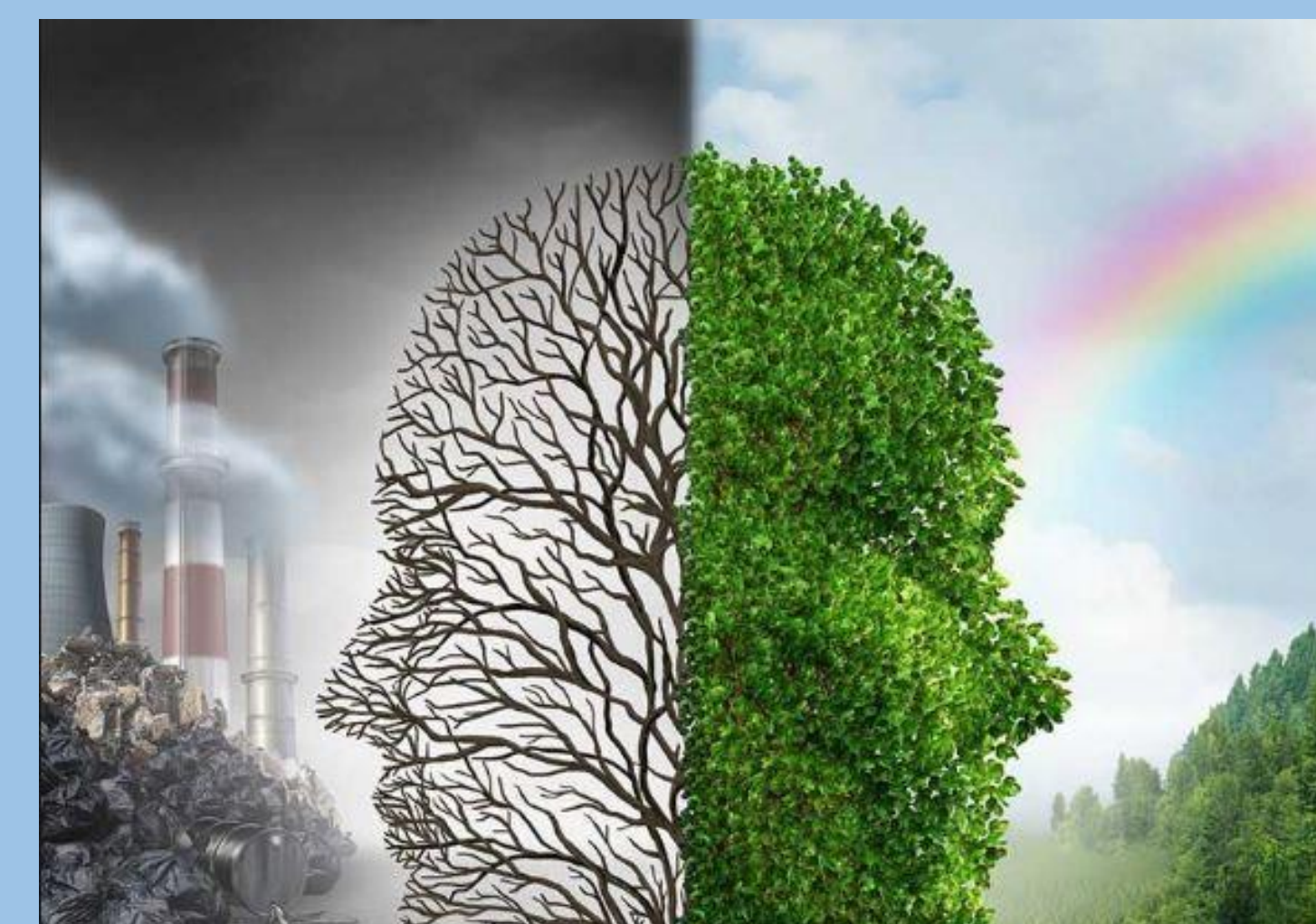

Medio ambiente, flora y fauna



EVALUACION DEL DESARROLLO DEL NIÑO

- Medidas preventivas

Coma sano

Haga ejercicio con regularidad

Si tiene sobrepeso, baje de peso

Proteja su piel

Practique el sexo seguro

No fume ni use tabaco

Limite la cantidad de alcohol que bebe



SISTEMA DE VIGILANCIA EPIDEMIOLOGICA



Vigilancia epidemiológica

la vigilancia fue concebida como un conjunto de medidas relacionadas con la observación de la evolución de enfermos con enfermedades

consiste en la recogida sistemática y continua de datos acerca de un problema específico de salud

es uno de los instrumentos que utiliza la medicina del trabajo para controlar y hacer el seguimiento

Vigilancia pasiva

Vigilancia activa

Vigilancia epidemiológica especializada o centinela



- Programa de salud en la atención al niño y adolescente sano

El cuidado de la infancia debe favorecer el óptimo desarrollo del menor en todos sus aspectos, tanto físicos, psíquicos como sociales

La vigilancia de la nutrición, crecimiento y desarrollo de menores de cinco años

