



Nombre de alumnos: López Márquez Marín De Jesus

**Nombre del profesor: Argüello Gálvez Marcos
Jhodany**

**Nombre del trabajo: Estudios Epidemiológicos y
Medidas de Asociación**

Materia: Epidemiología I

Grado: 4° Cuatrimestre

Grupo: "a"

Comitán de Domínguez Chiapas a 5 de diciembre de 2020.

ESTUDIOS EPIDEMIOLÓGICOS

Tipos de estudios

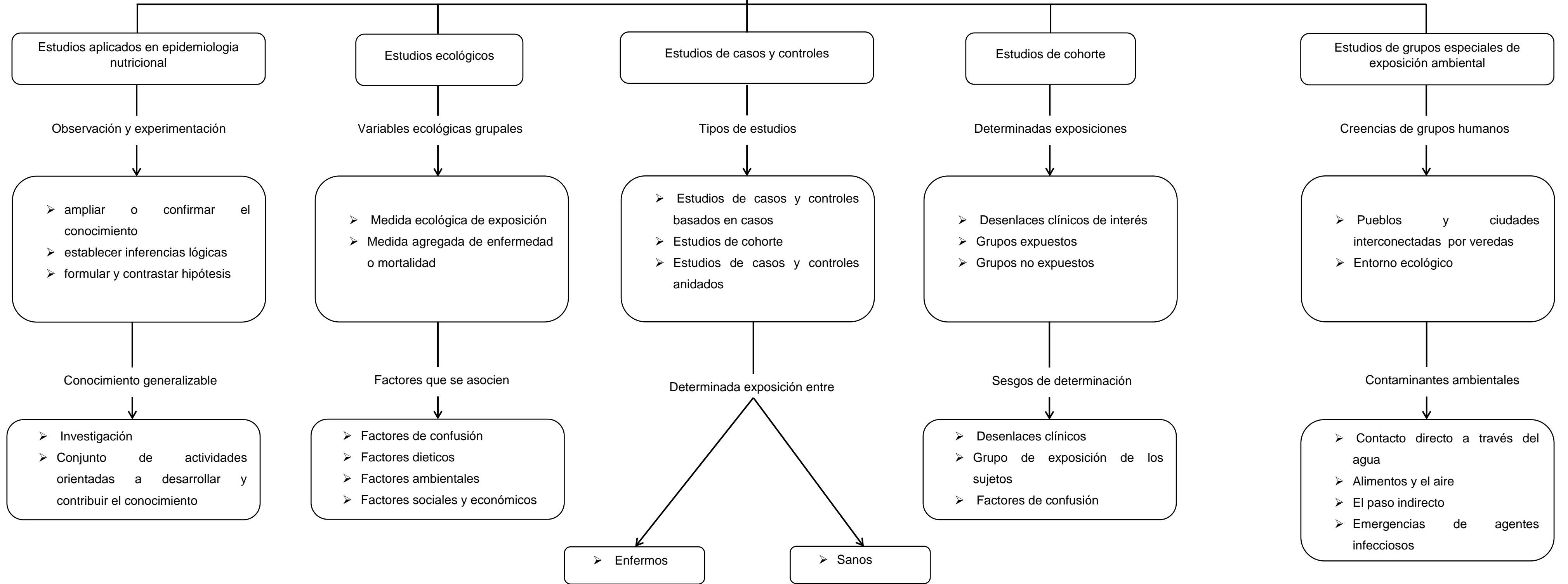

Cuadro sinóptico_Medidas de Asociación

