

Nombre de alumno:

Héctor Mario Hernández Pérez

Nombre del profesor:

Lic. López Silva María del Carmen

Nombre del trabajo:

Mapa Conceptual

Materia: Fundamento de Enfermería

Grado: 1. cuatrimestre

Grupo: "B"- ENFERMERIA

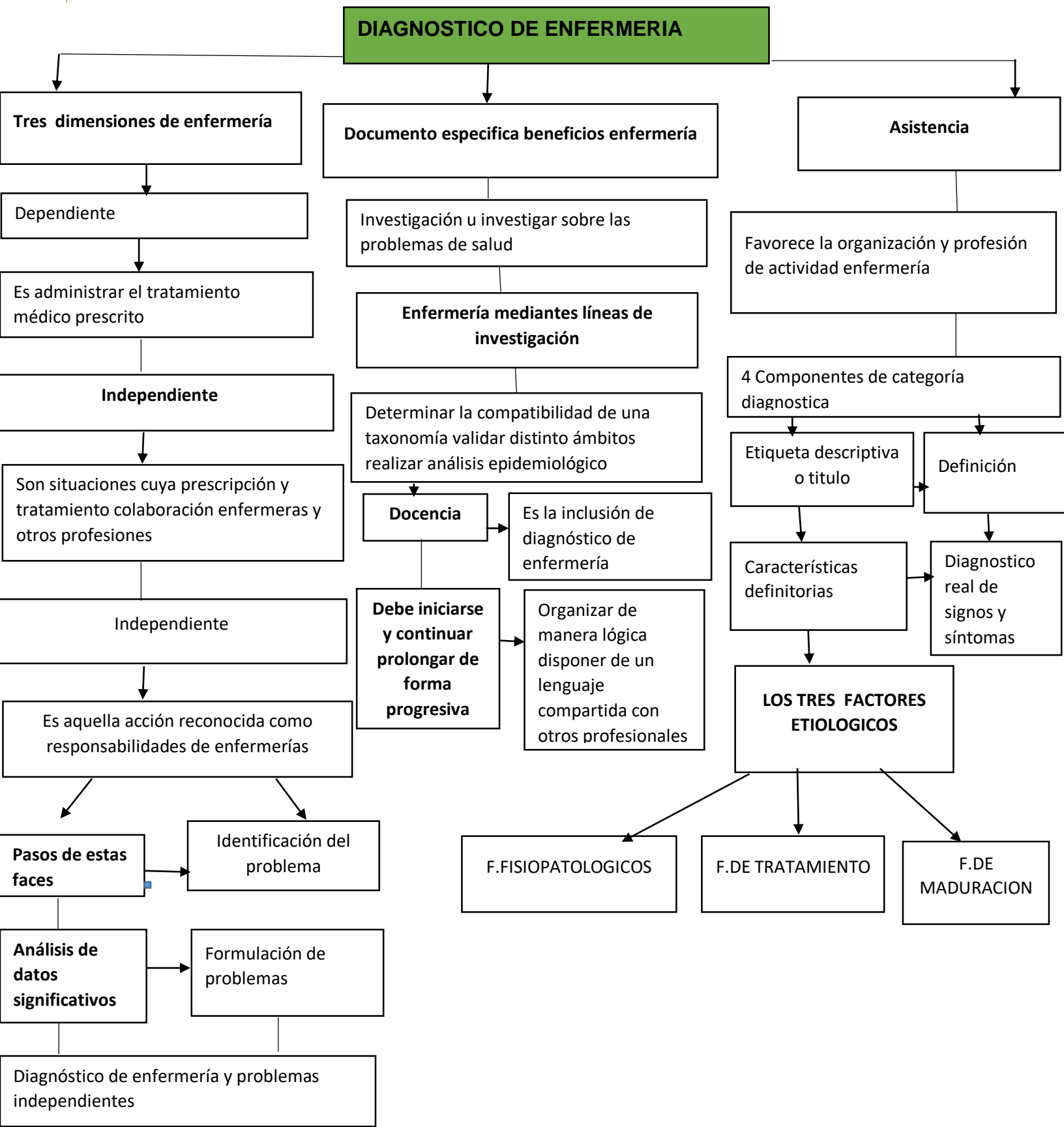

DIAGNOSTICO DE ENFERMERIA

Tres dimensiones de enfermería

Dependiente

Es administrar el tratamiento médico prescrito

Independiente

Son situaciones cuya prescripción y tratamiento colaboración enfermeras y otros profesiones

Independiente

Es aquella acción reconocida como responsabilidades de enfermería

Pasos de estas faces

Identificación del problema

Análisis de datos significativos

Formulación de problemas

Diagnóstico de enfermería y problemas independientes

Documento especifica beneficios enfermería

Investigación u investigar sobre las problemas de salud

Enfermería mediante líneas de investigación

Determinar la compatibilidad de una taxonomía validar distinto ámbitos realizar análisis epidemiológico

Docencia

Es la inclusión de diagnóstico de enfermería

Debe iniciarse y continuar prolongar de forma progresiva

Organizar de manera lógica disponer de un lenguaje compartida con otros profesionales

Asistencia

Favorece la organización y profesión de actividad enfermería

4 Componentes de categoría diagnóstica

Etiqueta descriptiva o título

Definición

Características definitorias

Diagnóstico real de signos y síntomas

LOS TRES FACTORES ETIOLOGICOS

F.FISIOPATOLOGICOS

F.DE TRATAMIENTO

F.DE MADURACION