



**Nombre del alumno(a): Arlette Guadalupe Suarez Gordillo**

**Nombre del profesor: Claudia Guadalupe Figueroa López**

**Nombre del trabajo: Cuadro Sinóptico Términos anatómicos**

**Materia: Anatomía y Fisiología**

**Grado: 1º Cuatrimestre**

**Grupo: A**

Comitán de Domínguez, Chiapas a 13 de noviembre del 2020

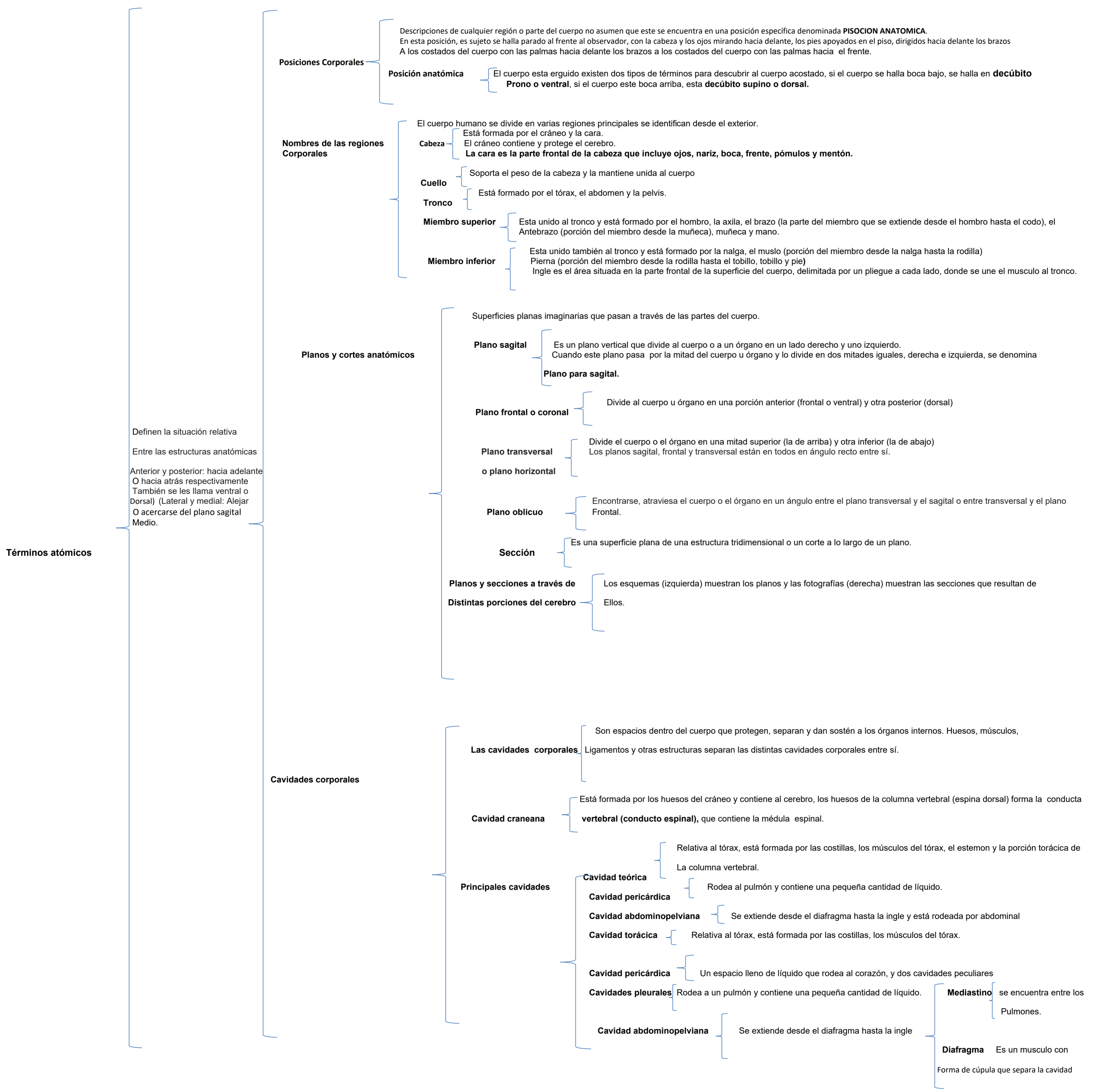

**Términos atómicos**

Definen la situación relativa  
Entre las estructuras anatómicas  
Anterior y posterior: hacia adelante  
O hacia atrás respectivamente  
También se les llama ventral o Dorsal) (Lateral y medial: Alejar  
O acercarse del plano sagital Medio.

**Posiciones Corporales**

Descripciones de cualquier región o parte del cuerpo no asumen que este se encuentra en una posición específica denominada **PISOCION ANATOMICA**.  
En esta posición, es sujeto se halla parado al frente al observador, con la cabeza y los ojos mirando hacia delante, los pies apoyados en el piso, dirigidos hacia delante los brazos a los costados del cuerpo con las palmas hacia delante los brazos a los costados del cuerpo con las palmas hacia el frente.

**Posición anatómica** { El cuerpo esta erguido existen dos tipos de términos para descubrir al cuerpo acostado, si el cuerpo se halla boca bajo, se halla en **decúbito Prono o ventral**, si el cuerpo este boca arriba, esta **decúbito supino o dorsal**.

**Nombres de las regiones Corporales**

El cuerpo humano se divide en varias regiones principales se identifican desde el exterior.

**Cabeza** { Está formada por el cráneo y la cara.  
El cráneo contiene y protege el cerebro.  
**La cara es la parte frontal de la cabeza que incluye ojos, nariz, boca, frente, pómulos y mentón.**

**Cuello** { Soporta el peso de la cabeza y la mantiene unida al cuerpo

**Tronco** { Está formado por el tórax, el abdomen y la pelvis.

**Miembro superior** { Esta unido al tronco y está formado por el hombro, la axila, el brazo (la parte del miembro que se extiende desde el hombro hasta el codo), el Antebrazo (porción del miembro desde la muñeca), muñeca y mano.

**Miembro inferior** { Esta unido también al tronco y está formado por la nalga, el muslo (porción del miembro desde la nalga hasta la rodilla) Pierna (porción del miembro desde la rodilla hasta el tobillo, tobillo y pie) Ingle es el área situada en la parte frontal de la superficie del cuerpo, delimitada por un pliegue a cada lado, donde se une el musculo al tronco.

**Planos y cortes anatómicos**

Superficies planas imaginarias que pasan a través de las partes del cuerpo.

**Plano sagital** { Es un plano vertical que divide al cuerpo o a un órgano en un lado derecho y uno izquierdo.  
Cuando este plano pasa por la mitad del cuerpo u órgano y lo divide en dos mitades iguales, derecha e izquierda, se denomina **Plano para sagital**.

**Plano frontal o coronal** { Divide al cuerpo u órgano en una porción anterior (frontal o ventral) y otra posterior (dorsal)

**Plano transversal o plano horizontal** { Divide el cuerpo o el órgano en una mitad superior (la de arriba) y otra inferior (la de abajo)  
Los planos sagital, frontal y transversal están en todos en ángulo recto entre sí.

**Plano oblicuo** { Encontrarse, atraviesa el cuerpo o el órgano en un ángulo entre el plano transversal y el sagital o entre transversal y el plano Frontal.

**Sección** { Es una superficie plana de una estructura tridimensional o un corte a lo largo de un plano.

**Planos y secciones a través de Distintas porciones del cerebro** { Los esquemas (izquierda) muestran los planos y las fotografías (derecha) muestran las secciones que resultan de Ellos.

**Cavidades corporales**

**Las cavidades corporales** { Son espacios dentro del cuerpo que protegen, separan y dan sostén a los órganos internos. Huesos, músculos, Ligamentos y otras estructuras separan las distintas cavidades corporales entre sí.

**Cavidad craneana** { Está formada por los huesos del cráneo y contiene al cerebro, los huesos de la columna vertebral (espina dorsal) forma la **conducta vertebral (conducto espinal)**, que contiene la médula espinal.

**Principales cavidades** {

- Cavidad teórica** { Relativa al tórax, está formada por las costillas, los músculos del tórax, el estemon y la porción torácica de La columna vertebral.
- Cavidad pericárdica** { Rodea al pulmón y contiene una pequeña cantidad de líquido.
- Cavidad abdominopelviana** { Se extiende desde el diafragma hasta la ingle y está rodeada por abdominal
- Cavidad torácica** { Relativa al tórax, está formada por las costillas, los músculos del tórax.
- Cavidad pericárdica** { Un espacio lleno de líquido que rodea al corazón, y dos cavidades peculiares
- Cavidades pleurales** { Rodea a un pulmón y contiene una pequeña cantidad de líquido.
- Cavidad abdominopelviana** { Se extiende desde el diafragma hasta la ingle

**Mediastino** { se encuentra entre los Pulmones.

**Diafragma** { Es un musculo con Forma de cúpula que separa la cavidad

**Membranas de las cavidades Torácica y Abdominal**

**Membrana** { serosa delgada y recubre las vísceras dentro de las cavidades torácica y abdominal y también delinea

**Pleura** { visceral se adhiere a la superficie pulmonar, mientras que la porción anterior de la pleura parietal recubre la pared

**Peritoneo** { Es la serosa de la cavidad abdominal

**Regiones y cuadrantes de la cavidad**

**Abdominopelviana**

Para describir la localización de los numerosos órganos abdominales y pelvis de manera mas Manera más sencilla, los anatomistas y los médicos utilizan dos métodos para dividir la cavidad abdominopelviana en más áreas pequeñas.

**Métodos**

1. Trazar dos líneas horizontales y dos verticales a la cavidad.
2. línea horizontal superior, la línea subcostal, se traza en el borde inferior de la parrilla costal, a través de la porción

**Cavidad abdominopelviana**

{ Se extiende desde el diafragma hasta la ingle

**Regiones y cuadrantes**

{ La división en nueve regiones se utiliza para estudios Anatómicos; la división en cuadrantes se utiliza para localizar El sitio de dolor, tumor o cualquier otra anomalía.