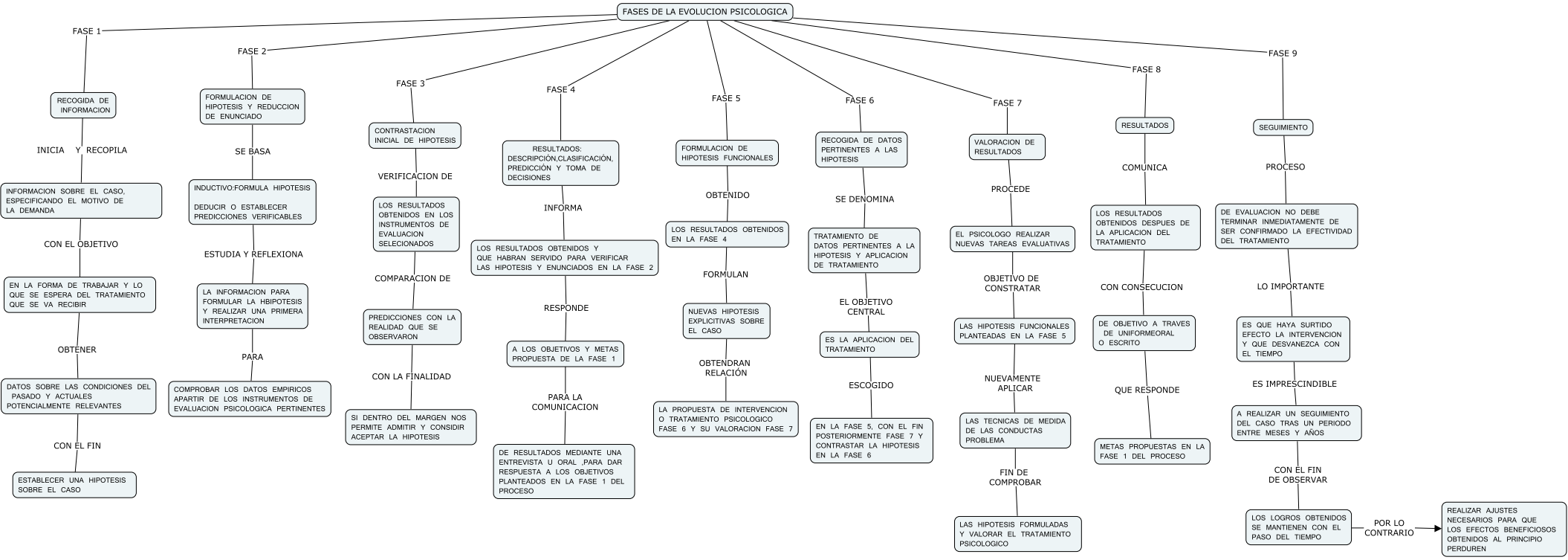
FASES DE LA EVOLUCION PSICOLOGICA
FASE 1
RECOGIDA DE INFORMACION
INICIA Y RECOPILA
INFORMACION SOBRE EL CASO, ESPECIFICANDO EL MOTIVO DE LA DEMANDA
CON EL OBJETIVO
EN LA FORMA DE TRABAJAR Y LO QUE SE ESPERA DEL TRATAMIENTO QUE SE VA RECIBIR
OBTENER
DATOS SOBRE LAS CONDICIONES DEL PASADO Y ACTUALES POTENCIALMENTE RELEVANTES
CON EL FIN
ESTABLECER UNA HIPOTESIS SOBRE EL CASO
FASE 2
FORMULACION DE HIPOTESIS Y REDUCCION DE ENUNCIADO
SE BASA
INDUCTIVO:FORMULA HIPOTESIS
DEDUCIR O ESTABLECER PREDICCIONES VERIFICABLES
ESTUDIA Y REFLEXIONA
LA INFORMACION PARA FORMULAR LA HBIPOTESIS Y REALIZAR UNA PRIMERA INTERPRETACION
PARA
COMPROBAR LOS DATOS EMPIRICOS APARTIR DE LOS INSTRUMENTOS DE EVALUACION PSICOLOGICA PERTINENTES
FASE 3
CONTRASTACION INICIAL DE HIPOTESIS
VERIFICACION DE
LOS RESULTADOS OBTENIDOS EN LOS INSTRUMENTOS DE EVALUACION SELECIONADOS
COMPARACION DE
PREDICCIONES CON LA REALIDAD QUE SE OBSERVARON
CON LA FINALIDAD
SI DENTRO DEL MARGEN NOS PERMITE ADMITIR Y CONSIDIR ACEPTAR LA HIPOTESIS
FASE 4
RESULTADOS: DESCRIPCIÓN,CLASIFICACIÓN, PREDICCIÓN Y TOMA DE DECISIONES
INFORMA
LOS RESULTADOS OBTENIDOS Y QUE HABRAN SERVIDO PARA VERIFICAR LAS HIPOTESIS Y ENUNCIADOS EN LA FASE 2
RESPONDE
A LOS OBJETIVOS Y METAS PROPUESTA DE LA FASE 1
PARA LA COMUNICACION
DE RESULTADOS MEDIANTE UNA ENTREVISTA U ORAL ,PARA DAR RESPUESTA A LOS OBJETIVOS PLANTEADOS EN LA FASE 1 DEL PROCESO
FASE 5
FORMULACION DE HIPOTESIS FUNCIONALES
OBTENIDO
LOS RESULTADOS OBTENIDOS EN LA FASE 4
FORMULAN
NUEVAS HIPOTESIS EXPLICITIVAS SOBRE EL CASO
OBTENDRAN RELACIÓN
LA PROPUESTA DE INTERVENCION O TRATAMIENTO PSICOLOGICO FASE 6 Y SU VALORACION FASE 7
FASE 6
RECOGIDA DE DATOS PERTINENTES A LAS HIPOTESIS
SE DENOMINA
TRATAMIENTO DE DATOS PERTINENTES A LA HIPOTESIS Y APLICACION DE TRATAMIENTO
EL OBJETIVO CENTRAL
ES LA APLICACION DEL TRATAMIENTO
ESCOGIDO
EN LA FASE 5, CON EL FIN POSTERIORMENTE FASE 7 Y CONTRASTAR LA HIPOTESIS EN LA FASE 6
FASE 7
VALORACION DE RESULTADOS
PROCEDE
EL PSICOLOGO REALIZAR NUEVAS TAREAS EVALUATIVAS
OBJETIVO DE CONSTRATAR
LAS HIPOTESIS FUNCIONALES PLANTEADAS EN LA FASE 5
NUEVAMENTE APLICAR
LAS TECNICAS DE MEDIDA DE LAS CONDUCTAS PROBLEMA
FIN DE COMPROBAR
LAS HIPOTESIS FORMULADAS Y VALORAR EL TRATAMIENTO PSICOLOGICO
FASE 8
RESULTADOS
COMUNICA
LOS RESULTADOS OBTENIDOS DESPUES DE LA APLICACION DEL TRATAMIENTO
CON CONSECUCION
DE OBJETIVO A TRAVES DE UNIFORMEORAL O ESCRITO
QUE RESPONDE
METAS PROPUESTAS EN LA FASE 1 DEL PROCESO
FASE 9
SEGUIMIENTO
PROCESO
DE EVALUACION NO DEBE TERMINAR INMEDIATAMENTE DE SER CONFIRMADO LA EFECTIVIDAD DEL TRATAMIENTO
LO IMPORTANTE
ES QUE HAYA SURTIDO EFECTO LA INTERVENCION Y QUE DESVANEZCA CON EL TIEMPO
ES IMPRESCINDIBLE
A REALIZAR UN SEGUIMIENTO DEL CASO TRAS UN PERIODO ENTRE MESES Y AÑOS
CON EL FIN DE OBSERVAR
LOS LOGROS OBTENIDOS SE MANTIENEN CON EL PASO DEL TIEMPO
POR LO CONTRARIO
REALIZAR AJUSTES NECESARIOS PARA QUE LOS EFECTOS BENEFICIOSOS OBTENIDOS AL PRINCIPIO PERDUREN