

nombre de alumnos:

estrella pinto grajales

nombre del profesor:

lic. antonio galera

materia

dirección y liderazgo

nombre del trabajo:

mapa conceptual de dirección

grado:

7 cuatrimestre

grupo:

unico

pichucalco, chiapas a 13 de septiembre de 2020

dirección

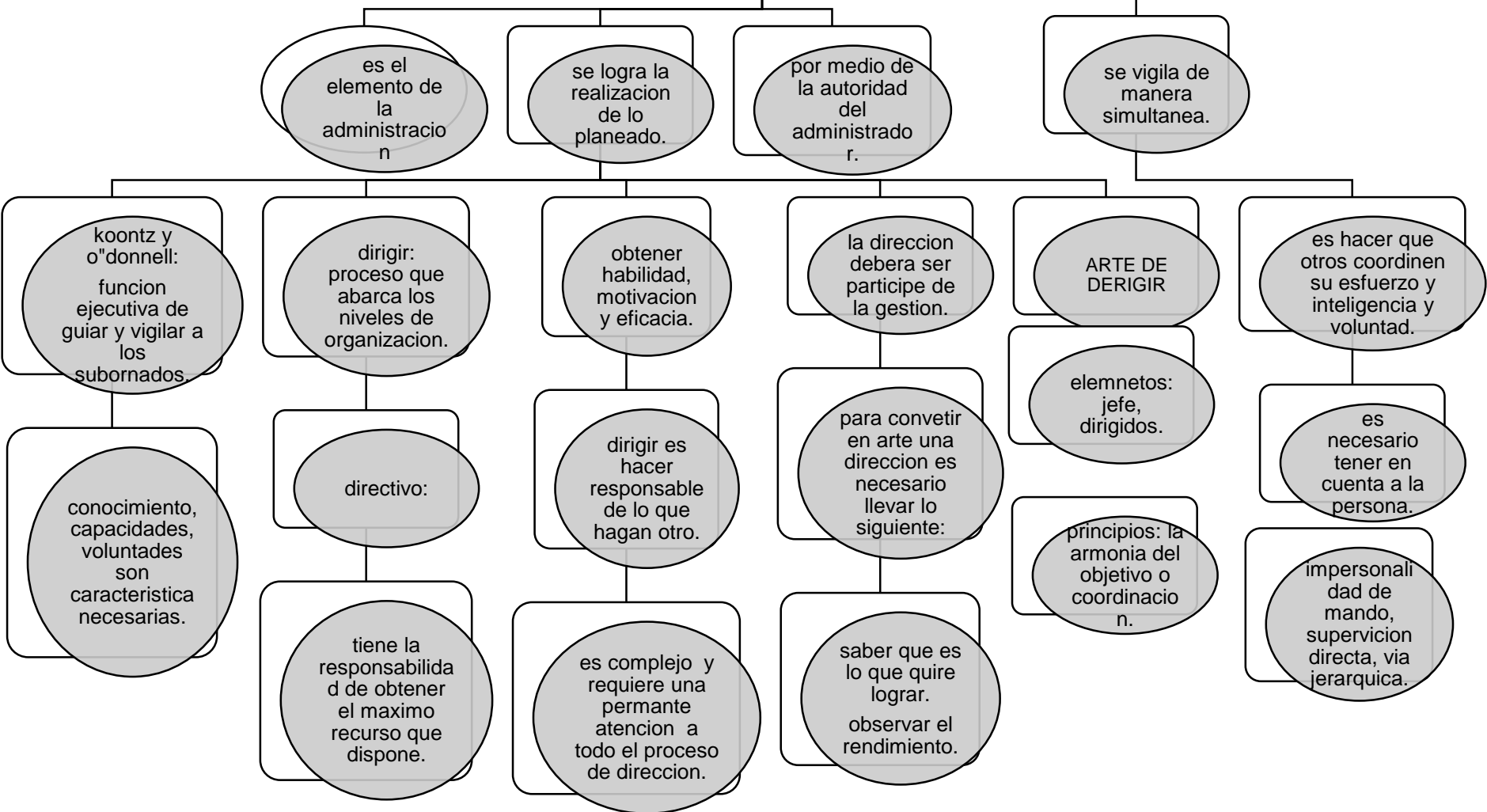

es el elemento de la administración

se logra la realización de lo planeado.

por medio de la autoridad del administrador.

se vigila de manera simultánea.

koontz y o'donnell: función ejecutiva de guiar y vigilar a los subornados.

conocimiento, capacidades, voluntades son característica necesarias.

dirigir: proceso que abarca los niveles de organización.

directivo:

tiene la responsabilidad de obtener el máximo recurso que dispone.

obtener habilidad, motivación y eficacia.

dirigir es hacer responsable de lo que hagan otro.

es complejo y requiere una permanente atención a todo el proceso de dirección.

la dirección deberá ser participe de la gestión.

para convertir en arte una dirección es necesario llevar lo siguiente:

saber que es lo que quiere lograr. observar el rendimiento.

ARTE DE DIRIGIR

elemnetos: jefe, dirigidos.

principios: la armonia del objetivo o coordinación.

es hacer que otros coordinen su esfuerzo y inteligencia y voluntad.

es necesario tener en cuenta a la persona.

impersonalidad de mando, supervicion directa, via jerarquica.