



NOMBRE DEL ALUMNO:

Mayra Lisbeth Hernández Pérez

NOMBRE DEL PROFESOR:

Rosario Cruz Sánchez

NOMBRE DEL TRABAJO

Importancia de la familia en el crecimiento del adolescente

MATERIA:

Enfermería en el cuidado del niño y adolescente

GRADO:

Séptimo cuatrimestre

GRUPO:

A

Pichucalco, Chiapas 04 diciembre del 2020

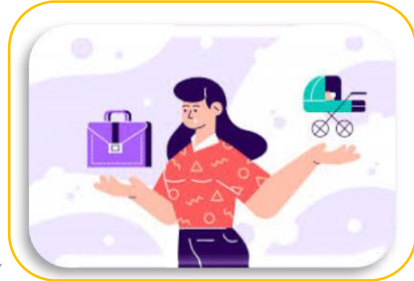

EQUILIBRIO FAMILIAR

Las causas fundamentales de la crisis familiar es la que se deriva de la condición de desigualdad social, cultural y jurídica entre la mujer y el hombre.

COMUNICACIÓN

Cada comportamiento es comunicación y, por consiguiente, influye en los otros y a su vez es influido. La comunicación es muy importante en esta etapa.



AUSENCIA DE SEGURIDAD

Un padre demasiado tolerante origina ansiedad en el niño quién tiene necesidad de la autoridad paterna como protección y como límite a sus tendencias libídicas.

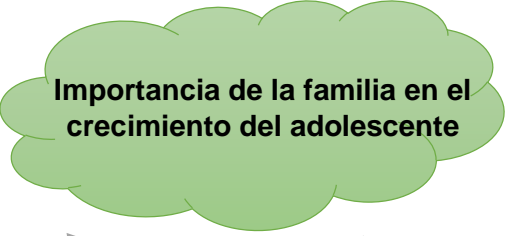

CONFLICTUALIDAD

Las relaciones cargadas de tensión en los dos cónyuges, influyen necesariamente también en la relación entre madre y niño.



ESTRUCTURA FAMILIAR

La familia representa una institución de adiestramiento para el control social e inculca un elaborado sistema de reglas, de modos de pensar y de obrar funcionales al poder dominante.



AUTORITARISMO

La identificación con el padre y la interiorización de sus mandatos y prohibiciones se forma el súper-yo del niño, el cual es la autoridad interiorizada y la autoridad es el súper-yo personificado.