

CUADRO SINOPTICO DE NIVEL TISULAR DE ORGANIZACIÓN DEL CUERPO HUMANO

ANATOMIA Y FISILOGIA
MTRO. FERNANDO ROMERO PERALTA



PRESENTA EL ALUMNO:

Kerilin Dominguez Marquez

GRUPO, SEMESTRE y MODALIDAD:

Ier. Semestre En Lic. Enfermería Escolarizado

Pichucalco, Chiapas

16 de septiembre del 2020.

CUADRO SINOPTICO

Tema: ORGANIZACIÓN DEL CUERPO HUMANO

Objetivo: El alumno deberá identificar como está organizado el cuerpo humano en diferentes niveles que comienzan con la célula.

Nivel tisular de organización del cuerpo humano

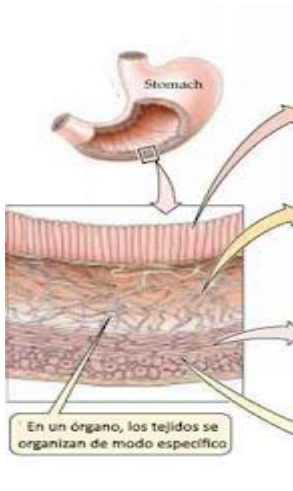

Tejido epitelial

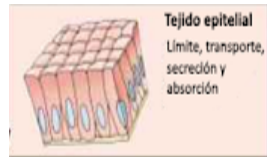

- Reviste la superficie del cuerpo, órganos, huecos, cavidades y conductos.
- Da origen a las glándulas.

Tipos de epitelio

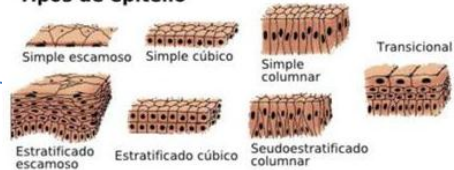

Tejido conectivo



- Protege.
- Da soporte al cuerpo.
- Mantiene los órganos unidos.
- Almacena energía.
- Otorga inmunidad.

Tejido muscular



- Genera la fuerza física necesaria para movilizar las estructuras corporales.

Tejido nervioso

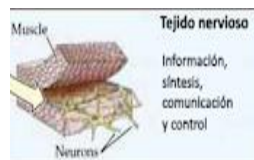

- Actúa como receptor y efector en los mecanismos de control de la homeostasis.