



Nombre de alumnos: Rosaura Alejandra Córdova Sánchez

Nombre del profesor: Lic. Ingrid Bustamante Díaz

Nombre del trabajo: Unidad I Definición de Salud

Materia: Trabajo Social en Salud

Grado: 7mo Cuatrimestre

Grupo: Único

Pichucalco, Chiapas a 28 de septiembre de 2020.

**PROCESO HISTORICO DE LA SALUD
VINCULADO A TRABAJO SOCIAL EN MÉXICO**

*Los inicios del trabajo social sanitario se remontan a principios del siglo XX, cuando el médico Richard Cabot y la trabajadora social Ida. M. Cannon, instauraron en 1905 el primer servicio de trabajo social en salud (denominado en aquel momento Servicio Social Médico). Desde este servicio se proporcionaba, junto al diagnóstico y al tratamiento médico del paciente, información relacionada con su estado mental y con las características de su contexto social.

*Para Richard Cabot, la principal aportación que el trabajo social podía hacer en el contexto sanitario no tenía relación tanto con los aspectos metodológicos como con la incorporación de una visión más amplia de los problemas de salud. De este modo, los servicios prestados por el médico y el trabajador social tenían que ser interdependientes, de la misma forma que lo eran los condicionantes físicos y sociales del usuario, esta interdependencia debía ser efectiva no solo en el tratamiento, sino también en la búsqueda de las causas y los factores desencadenantes de la enfermedad.

*A partir de los años ´70 los servicios de Atención Primaria de Salud partirán de esta idea de atención sanitaria integral a la población.

*En 1984 En México, casi desde el principio de la reforma sanitaria, los trabajadores sociales han tenido un papel clave en la prestación de los servicios socio-sanitarios. En este sentido, a raíz de la remodelación del sistema sanitario también se crean los servicios de atención primaria, se delimitan las zonas y distritos de salud, aparece el equipo de salud, como unidad básica de atención, formado por los médicos de familia y los pediatras, los diplomados en enfermería, los auxiliares de enfermería, el personal administrativo y trabajadores sociales. También en los hospitales han ido apareciendo los servicios de participación ciudadana y de trabajo social.



Proceso salud enfermedad



El proceso salud-enfermedad-atención es una construcción individual y social mediante la cual el sujeto elabora su padecimiento, que condiciona los tipos de ayuda a buscar.

La percepción de este complejo proceso es personal y subjetiva solo puede comprenderse contextualizada en el universo de creencias, valores y comportamientos del medio sociocultural de cada persona, así como de las condiciones materiales de vida.

EL CONCEPTO DE SALUD-ENFERMEDAD

El propósito de la investigación ha sido indagar acerca de los aspectos que dan cuenta de la baja utilización del sistema público de salud por parte de familias pobres de la ciudad de Salta bajo la cobertura del Programa de Atención Primaria de la Salud.

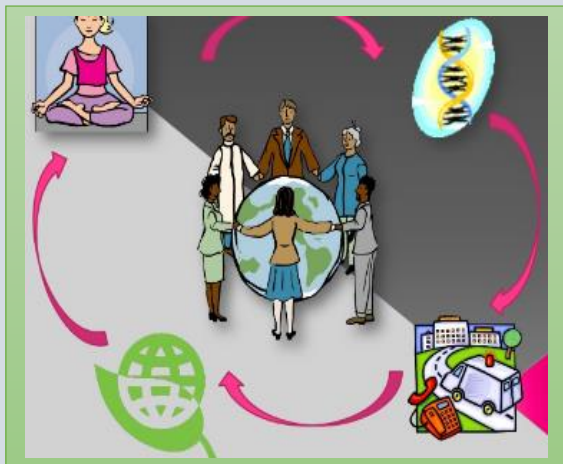

Los resultados muestran que la percepción de los problemas de salud está fuertemente mediada por las condiciones materiales de vida y por la valoración de la salud en un contexto sociocultural específico. La resolución de problemas cotidianos como el trabajo y la alimentación fundamentalmente, opaca la percepción de un problema de salud, especialmente en los adultos, siendo los niños/as los sujetos de mayor atención. La organización del Sistema Sanitario, así como las relaciones que en su interior se establecen entre los usuarios y los prestadores desestiman la concurrencia a los centros asistenciales.

La Salud Pública es la práctica social integrada que tiene como sujeto y objeto de estudio, la salud de las poblaciones humanas y se le considera como la ciencia encargada de prevenir la enfermedad, la discapacidad, prolongar la vida, fomentar la salud física y mental, mediante los esfuerzos organizados de la comunidad.

CONCEPTO DE SALUD PUBLICA Y MEDICINA SOCIAL

Es un campo de estudio y abordaje práctico sanitario que se encarga sobre la salud de los grupos sociales y sus desigualdades, las conexiones entre la salud y el género de vida, y de las medidas sociales en pro de la salud.

La salud pública como subsistema social está en la obligación de hacer su contribución al ideal socialista, humano y democrático. En primer lugar encabezando el movimiento de creación del sistema social de protección de la salud que incluye no sólo a hospitales y policlínicos, médicos y enfermeras, sino al todo social desde la agricultura hasta la práctica del deporte, pasando como es lógico por la protección del medio ambiente y la educación. De igual forma crece el valor de los reguladores higiénicos del desarrollo económico y social en la programación, junto a los reguladores económicos, políticos, jurídicos y ético morales.



La medicina social tiene que contribuir a potenciar las tendencias sintético-integradoras del pensamiento médico contemporáneo. Disciplinas como la epidemiología genética, campos tremendamente distantes de la medicina tradicional hoy unidos, la psiconeuroendocrinoimmunología que ha puesto de manifiesto los diversos mecanismos de cómo los estados depresivos condicionan la sensible disminución del umbral de las barreras inmunológicas defensivas, y la socio biología, para desentrañar, por ejemplo, la diferente capacidad de los sexos para la vida, son 3 ejemplos de ellas.

También hay que contribuir decididamente a hacer más científica la medicina moderna por aumentar sus posibilidades de una mejor cuantificación. Decisivos en esta dirección son el campo que abren los marcadores biológicos genéticos, bioquímicos e inmunológicos y las posibilidades que dan las computadoras electrónicas para resumir la información prolija de los estudios poblacionales.



SALUD PÚBLICA Y SU RELACIÓN CON LOS SECTORES EDUCATIVO Y LABORAL

Entre las necesidades y objetivos más importantes planteados al gobierno del país, está la de coordinar los planes, programas y actividades organizados y puestos en marcha por cada una de las agrupaciones sectoriales existentes dentro de la Administración Pública Federal. Por lo que se refiere a los sectores de la salud y la educación, existen entre ellos diversos vínculos y ambos constituyen componentes importantes del bienestar social del país.

En resumen, la educación es un arma poderosa para romper el ciclo de la pobreza, la enfermedad, la miseria y la persistencia intergeneracional del bajo nivel socioeconómico de la mujer.

Por otra parte, los problemas de salud pueden socavar gravemente las inversiones en educación, algunas enfermedades mantienen a los niños alejados de la escuela durante mucho tiempo en otros casos los niños tienen que interrumpir prematuramente su educación para cuidar a padres o hermanos enfermos.

Además, algunas enfermedades parasitarias tropicales muy difundidas reducen la absorción de nutrientes, afectan al desarrollo de las funciones mentales y comprometen los resultados educativos.

La educación y la salud están hermanadas y se refuerzan mutuamente, contribuyendo a sacar a la gente de la pobreza y a ofrecerle la oportunidad de desarrollar plenamente su potencial humano.



En el contexto de la actual crisis del Estado de bienestar, la salud laboral puede contribuir significativamente a su sostenibilidad, facilitando un trabajo decente y saludable a lo largo de la vida laboral de las personas que trabajan. Para ello, la salud laboral debe afrontar el reto de la promoción de la salud, la prevención y la asistencia de lesiones, enfermedades y sobre todo incapacidades, basándose en una mejor coordinación de los servicios de prevención, las mutuas colaboradoras con la seguridad social y el sistema de salud así como potenciando el liderazgo en prevención de las empresas y la participación activa de las personas que trabajan.