



**Nombre de alumnos: Rosaura  
Alejandra Córdova Sánchez**

**Nombre del profesor: Lic. Ingrid  
Bustamante Díaz**

**Nombre del trabajo: Súper Notas  
Unidad III Enfoques del Proceso de  
Salud-Enfermedad**

**Materia: Trabajo Social en Salud**

**Grado: 7mo Cuatrimestre**

**Grupo: Único**

Pichucalco, Chiapas a 05 de octubre de 2020.

## ENFOQUE DINAMICO



**ENFERMEDAD:** Signos y Síntomas  
Incapacidad

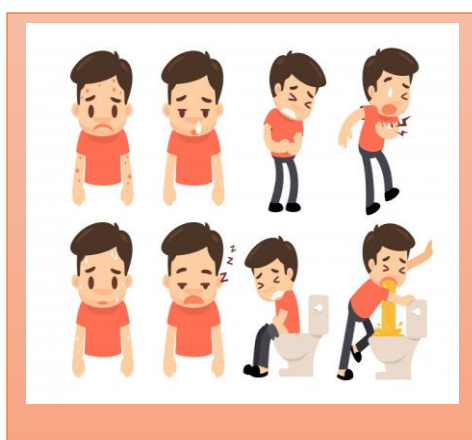

**SALUD:** Funcionamiento Optimo

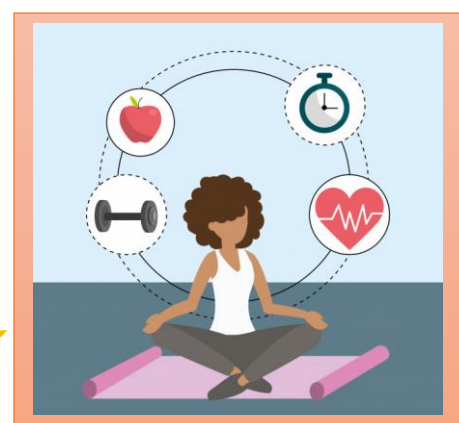

**ZONA NEUTRA:** No es posible distinguir lo normal de lo patológico

(Educación, vivienda, ocupación, herencia, servicios de salud, medio ambiente)





## ENFOQUE ALTERNATIVO

**Elementos Biológicos:** o inherentes a la fisiología del organismo y menos susceptibles de modificación que los demás factores.



**Medio ambiente:** Engloba factores ambientales que podrían incidir en la salud y se basa en la prevención de las enfermedades y en la creación de ambientes propicios para la salud.

## ENFOQUE ALTERNATIVO



**Servicios de Salud:** Prestaciones que brindan asistencia sanitaria. Puede decirse que la articulación de estos servicios constituye un sistema de atención orientado al mantenimiento, la restauración y la promoción de la salud de las personas.



# CADENA Y TRANSICIÓN EPIDEMIOLÓGICAS

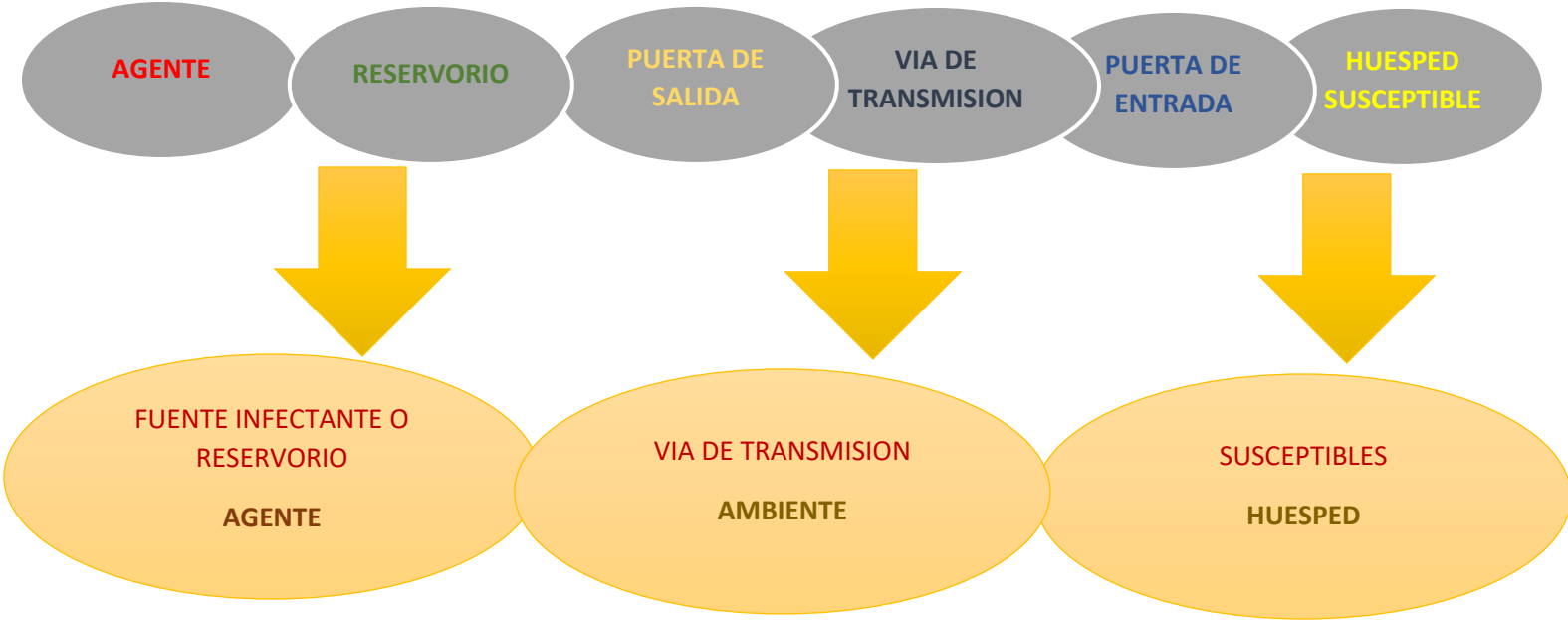

**ALTA MORTALIDAD**

**Enfermedades Transmisibles**

ENFERMEDADES TRANSMISIBLES

M. Carmen Martín Montero

Cambio en la estructura de las causas de muerte

**BAJA MORTALIDAD**

**Enfermedades Degenerativas**

ENFERMEDADES DEGENERATIVAS

Diabetes



## ENFERMEDADES TRANSMISIBLES, ENFERMEDADES CRÓNICAS NO TRANSMISIBLES, ACCIDENTE



**Las enfermedades transmisibles** son las que se transfieren de un ser humano a otro o de un animal al hombre, ya sea por vía directa (al toser o estornudar), o a través de vectores (organismos vivos como insectos), o por la exposición a material infeccioso (como el uso de una inyectadora contaminada)



### **Las enfermedades no transmisibles**

(las enfermedades cardiovasculares, el cáncer, las enfermedades respiratorias y la diabetes) tienen cuatro factores de riesgo en común: el consumo de tabaco, el consumo nocivo de alcohol, una alimentación poco saludable y la inactividad física.

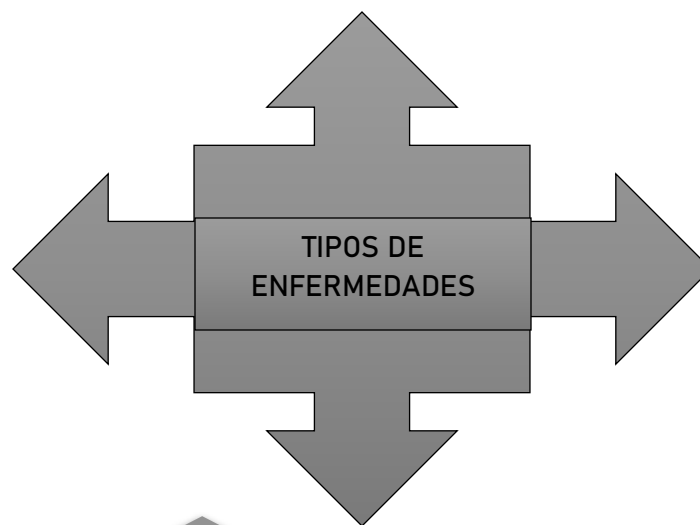

**Accidente** un suceso no planeado y no deseado que provoca un daño, lesión u otra incidencia negativa sobre un objeto o sujeto.



**Las enfermedades crónicas** son enfermedades de larga duración y progresión generalmente lenta. Son la principal causa de muerte e incapacidad en el mundo. Las más comunes son las enfermedades cardiovasculares, el cáncer, la enfermedad pulmonar obstructiva crónica y la diabetes.

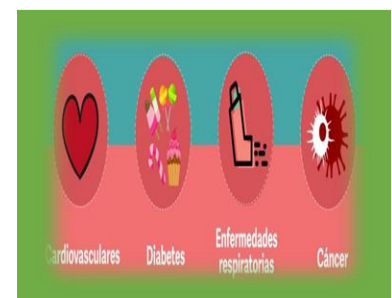

## MODELOS DE INTERVENCION

1

### Promoción de la Salud

- Intervenciones dirigidas a toda la población.
- La meta es incrementar la salud y el bienestar.



2

### Prevención

- Intervención dirigida a grupos en riesgo.
- La meta es reducir el riesgo a desarrollar el trastorno



3

### Tratamiento

- La intervención se dirige a personas que ya manifiestan el trastorno.



## INTERVENCIÓN DEL TRABAJO SOCIAL EN EL PROCESO DE SALUD - ENFERMEDAD



Detecta problemas Socioeconómicos en los pacientes ingresados, realizando los estudios socioeconómicos y detecta la problemática.



Orienta a las Familias sobre trámites como la donación de órganos, donación de sangre, u otros.



Apoyo a las familias de los ingresados en cuestiones como la nueva situación del paciente o el asesoramiento sobre los recursos y ayudas que pueden gestionar en relación a cuestiones como la ley de dependencia, los trámites para solicitar la situación legal de discapacidad, incapacidad laboral y otros.





## SALUD PUBLICA Y AMBIENTE

### SALUD

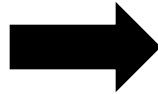
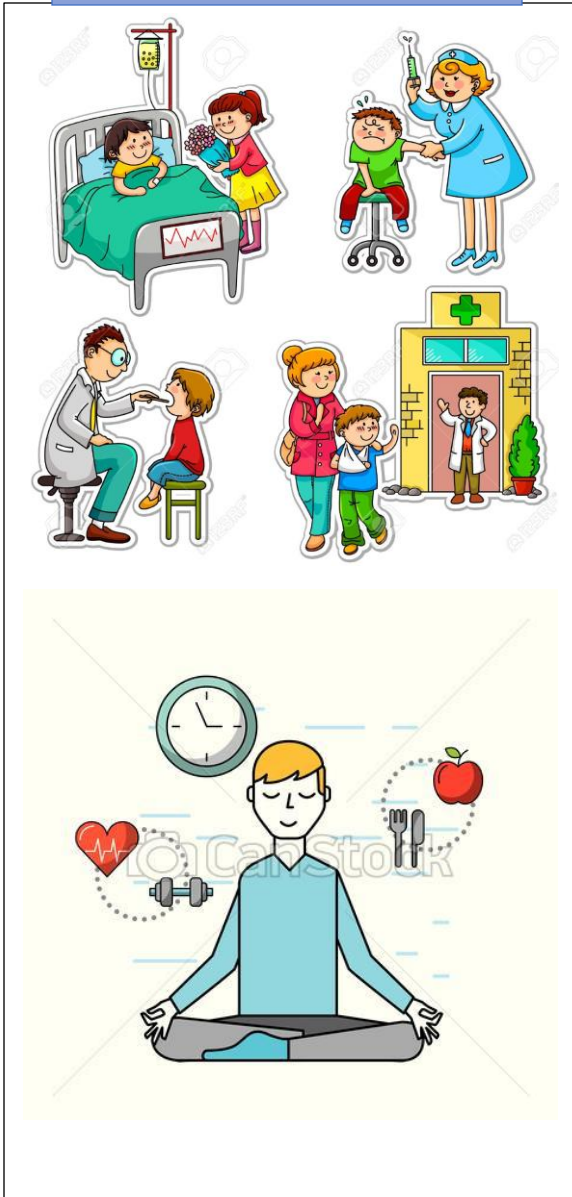

### AMBIENTE

La salud ambiental está relacionada con todos los factores físicos, químicos y biológicos externos de una persona es decir, que engloba factores ambientales que podrían incidir en la salud y se basa en la prevención de las enfermedades y en la creación de ambientes propicios para la salud.



## SANEAMIENTO



El saneamiento previene enfermedades y promueve la dignidad y el bienestar humanos, lo que concuerda perfectamente con la definición de salud de la OMS, expresada en su constitución, como "un estado de completo bienestar físico, mental y social, y no simplemente la ausencia de enfermedad o dolencia".



## EL AMBIENTE (SOCIAL Y NATURAL) Y LA SALUD



### SOCIAL

Las personas, las comunidades, la sociedad con su organización, cultura, ciencia, tecnología, etc.

### AMBIENTE

### NATURAL

Lo que existe en la naturaleza: ríos, suelo, bosques, sierras, lluvia, viento, desiertos, etc.

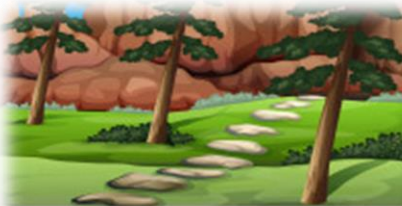

## PROBLEMAS EMERGENTES

Aquellas enfermedades infecciosas conocidas, que después de no constituir un problema de salud, aparecen a menudo cobrando proporciones epidémicas.



<p><b>Depresión:</b> Grupo de afecciones asociadas a los cambios de humor de una persona, como la depresión o el trastorno bipolar.</p>	<p><b>Baja Autoestima:</b> dificultad que tiene la persona para sentirse valiosa en lo profundo de sí misma, y por tanto digna de ser amada por los demás. ... Las personas con Baja Autoestima suelen experimentar ansiedad ante situaciones de intimidad y afectivas.</p>	<p><b>Hipertensión:</b> presión arterial alta. Si se deja sin tratamiento, la presión arterial puede llevar a muchas afecciones médicas</p>	<p><b>Aumento del Corestol:</b> Es posible que se formen depósitos grasos en los vasos sanguíneos</p>	<p><b>Obesidad:</b> Estado patológico que se caracteriza por un exceso o una acumulación excesiva y general de grasa en el cuerpo</p>
---	---	---	---	---







**Nombre de alumnos: Rosaura  
Alejandra Córdova Sánchez**

**Nombre del profesor: Lic. Ingrid  
Bustamante Díaz**

**Nombre del trabajo: Unidad IV  
Factores Sociales y la Salud Pública**

**Materia: Trabajo Social en Salud**

**Grado: 7mo Cuatrimestre**

**Grupo: Único**

Pichucalco, Chiapas a 09 de octubre de 2020.

## CONDICIONES SOCIECONÓMICAS Y SALUD

En México existen, oficialmente 40 millones de mexicanos en condiciones de pobreza a pesar de la magnitud y del significado de este problema el estudio de los efectos de la pobreza en la salud y en los servicios de salud es escaso y en él confluyen una multitud de dificultades teóricas, metodológicas y técnicas aún por superar.

Los estudios que manejan estratos sociales, como se ha visto no existe una variable única, ni un conjunto determinado de indicadores que sea idóneo para estratificar socioeconómicamente a la población y en general, varios indicadores socioeconómicos producirán resultados con tendencias generales similares en cuanto a la relación entre estratificación social y salud, lo cual parecería indicar que se pueden usar indistintamente.

La condición socioeconómica es una medida de situación social que incluye típicamente ingresos, educación y ocupación y está ligada a una amplia gama de repercusiones de la vida, que abarcan desde capacidad cognitiva y logros académicos hasta salud física y mental.

Las malas condiciones sociales y económicas influyen en la salud pública con una reducción de esperanza de vida, los determinantes sociales tienen un impacto parecido al de la inactividad física y superior al del consumo de alcohol, la obesidad o la hipertensión y la desigualdad en salud es la peor de nuestras epidemias.

# INDICADORES DE SALUD

Un indicador de salud es una noción de la vigilancia en salud pública que define una medida de la salud (la ocurrencia de una enfermedad o de otro evento relacionado con la salud) o de un factor asociado con la salud (el estado de salud u otro factor de riesgo) en una población específica.

**¿Qué son?** Posibles de utilizar Estado de nutrición, ejemplo: Peso en relación con la estatura, tasa de inmunización, tasas de mortalidad por edades, tasas de morbilidad por enfermedades y tasa de discapacidad por enfermedad crónica en una población infantil.

Indicadores de Salud  
Positivos y Negativos

**¿Por qué es importante?** Los indicadores son una herramienta de vital importancia a nivel mundial para determinar o dar una idea del estado de situación de una condición, los indicadores de salud se emplean o son utilizados para evaluar los efectos y la eficacia de cada uno de ellos en la población.

## Los indicadores se consideran positivos

Cuando mantienen una relación, asociación o correlación directa con el estado de salud.

Cuanto mayor sea su magnitud, mejor será el estado de salud de los sujetos de esa población y la esperanza de vida al nacer es un indicador de supervivencia a largo plazo, por lo tanto, puede considerarse un indicador de salud positivo y otros ejemplos son la proporción de casos de tuberculosis curados, la cobertura de vacunas o la necesidad satisfecha de planificación familiar.

## Los indicadores se consideran negativos

Cuando mantienen una relación, asociación o correlación inversa con el estado de salud.

Cuanto mayor sea su magnitud, peor será el estado de salud de los sujetos de esa población y son ejemplos de indicadores negativos la tasa de mortalidad infantil, la razón de mortalidad materna, la tasa de incidencia del sida y la proporción de abandono del tratamiento de tuberculosis.

## POLITICOS

Los factores sociales, culturales, económicos, ambientales y políticos, dentro de cualquier comunidad o población, son los que determinan las condiciones de vida, salud y bienestar de las personas.

Un determinante social de la Salud influye en el tipo de enfermedad que puede padecer una comunidad, las principales causas de muerte, la calidad de los servicios de Salud a los cuales puede acceder, además de la exposición y riesgo de adquirir cierta patología.

En este sentido, un determinante de la Salud incide enormemente en la clase de vida que pueden llevar las personas, no obstante, consideramos que es el determinante político quien tiene mayor impacto y alcance sobre las condiciones de vida y salud de las mismas.

De esta forma cualquier norma, política y práctica que resulte de la interacción entre todos los sectores que afectan la salud, es considerado un determinante político.

Se propone entonces que el futuro salubrista e investigador en el área de la Salud pública se conviertan no sólo en un técnico de la norma, sino primordialmente en un actor social que esté dispuesto a través de los principios de cada una de las Ciencias Sociales y los determinantes políticos de la Salud, a lograr hechos y acciones que generen transformación social.

Dentro de cada país es posible observar escenarios de inequidad en el campo de la Salud, donde algunas personas gozan de una vida prolongada y acomodada, mientras que otras viven con poco y en condiciones a menudo inhumanas.

La inequidad en Salud se explica por la distribución desigual de condiciones, no sólo sociales sino también políticas y económicas.

Dentro de los productos políticos se pueden incluir las leyes, los decretos, impuestos, beneficios de seguridad social y servicios públicos que en última instancia producirán la salud y otros resultados sociales de interés.

# ATENCIÓN MÉDICA

La calidad de atención debe enfocarse al menos en cuatro aspectos fundamentales, una adecuada prevención y/o tratamiento, basado en evidencias el cual debe ser aplicado oportunamente, deben evitarse o reducirse los posibles daños primarios o secundarios y se debe respetar la dignidad y derechos de los enfermos.

La atención centrada en la persona ofrece varias ventajas tales como mejores niveles en la seguridad de la atención, mayor adherencia y entendimiento de los tratamientos, mejor comunicación entre personal, pacientes y familiares, menos recaídas, menos reingresos y ahorros en gastos hospitalarios.

La atención centrada en la persona ofrece varias ventajas tales como mejores niveles en la seguridad de la atención, mayor adherencia y entendimiento de los tratamientos, mejor comunicación entre personal, pacientes y familiares, menos recaídas, menos reingresos y ahorros en gastos hospitalarios.

Entonces, la atención en salud se organiza en tres niveles diferentes:  
**\*Primer Nivel de Atención.**  
**\*Segundo nivel de atención.**  
**\*Tercer nivel de atención.**  
**\*El Concepto De Redes De Atención De Salud**

## Primer Nivel de Atención

Representa el primer contacto con los pacientes, y consiste en llevar la atención médica lo más cerca posible al paciente, ya sea a su comunidad, a su trabajo, o a donde lo requieran

## Segundo Nivel de Atención

En el segundo nivel de atención se ubican los hospitales y establecimientos donde se prestan servicios relacionados a la atención en medicina interna, pediatría, gineco-obstetricia, cirugía general y psiquiatría.

## Tercer Nivel de Atención

Todas las actividades encaminadas a restaurar la salud y habilitar a pacientes referidos por los anteriores niveles, que presentan padecimientos de alta complejidad diagnóstica y de tratamiento, a través de una o varias especialidades médicas.

## Redes de Atención de Salud

La Red de Servicios de Salud ha sido definida como el conjunto de establecimientos y servicios de salud, de diferentes niveles de complejidad y capacidad de resolución.



# DEMOGRAFIA

En el ámbito sanitario se ha definido la demografía como “ciencia que estudia las poblaciones, especialmente en lo referente a su tamaño y densidad, fertilidad, mortalidad, crecimiento, distribución de edades, fenómenos migratorios y estadísticas vitales.

La demografía suministra los datos necesarios para elaboración de tasas y otros indicadores sanitarios: relacionar la población afectada por un fenómeno de salud con la población expuesta y expresar los recursos sanitarios como valores relativos referidos a la población atendida.

Se trata de la descripción (a menudo estadística) de los procesos propios de las sociedades humanas, como su dimensión, estructura y características generales, este conocimiento, organizado y representado en términos matemáticos, sirve para nutrir otras ciencias sociales y disciplinas.

La demografía suministra los datos necesarios para elaboración de tasas y otros indicadores sanitarios: relacionar la población afectada por un fenómeno de salud con la población expuesta y expresar los recursos sanitarios como valores relativos referidos a la población atendida.

## ASPECTOS SOCIALES

Son aquellas características que reflejan las formas de organización de los pueblos, sus costumbres, sus tradiciones, su manera de pensar, su cultura, los movimientos de población.

### Educación

Su nivel de educación puede tener un efecto sobre qué tan saludable es. La educación le brinda las herramientas que necesita para tomar buenas decisiones respecto de su salud. Las personas con más educación tienen mayores probabilidades de vivir más tiempo. Es más probable que participen en actividades saludables, como hacer ejercicio y ver a su médico regularmente.

### Ingresos

La cantidad de dinero que gana tiene un efecto en su salud, las personas con mayores ingresos tienden a ser más saludables y vivir más que las personas con bajos ingresos. Es más probable que vivan en vecindarios seguros y tienen más acceso a supermercados y alimentos saludables. Por lo general, tienen más acceso a espacios seguros para hacer ejercicio u otras actividades y las personas con bajos ingresos tienen más probabilidades de vivir en una comunidad de pobreza y es más probable que enfrenten situaciones que pueden conducir a problemas de salud.

### Vivienda

El lugar donde vive tiene un impacto significativo en su salud y las personas que están continuamente expuestas a malas condiciones de vida tienen un mayor riesgo de desarrollar problemas de salud, las condiciones como las plagas, el moho, los problemas estructurales y las toxinas en el hogar pueden afectar su salud.

### Acceso a la Atención Médica

La incapacidad de obtener atención médica puede tener un gran impacto en su salud.

Anteriormente mencionamos solo algunos de los determinantes sociales de la salud que pueden afectar su salud y bienestar. Hay muchos otros algunos de ellos son:

- \*Acceso a alimentos nutritivos.
- \*Acceso a agua limpia y servicios públicos (electricidad, higiene, calefacción y refrigeración).
- \*Etnicidad y cultura.
- \*Familia y otro apoyo social.
- \*Ocupación y seguridad laboral.
- \*Factores de estrés social, como la exposición a la violencia.
- Condición socioeconómica.

## LA INTERVENCION DEL TRABAJO SOCIAL A TRAVES DE LOS INDICADORES DE SALUD

El trabajador social llevará a cabo un trabajo, siempre dentro de un equipo transdisciplinar (profesionales de medicina, enfermería, psicología, educación social, etc.) en el que se facilitará un apoyo a la persona que promoverá su aprendizaje y el desarrollo de sus fortalezas para afrontar una situación determinada.

### Elaboración del diagnóstico

Los trabajadores sociales en los factores de la salud, pues relaciona las características de salud con las circunstancias de cada uno, pudiendo individualizar y ajustarse a la situación particular, es fundamental en el procedimiento, pues es el centro a partir del cual se planifica la intervención.

### Movilización de recursos

No sólo económicos, sino todos aquellos de los que nos podamos valer para afrontar los cambios, como los recursos personales (que hay que sacar a la luz o potenciar), y otros que encontramos en otros profesionales, entidades o grupos de la comunidad, como por ejemplo los servicios de ayuda a domicilio, talleres para familias, grupos de apoyo, actividades de ocio, etc.

### El acompañamiento durante todo el proceso

Merece mención especial, aunque parezca trivial, hablar, permitir el desahogo, el apoyo psicosocial, todo lo que se puede dar en una sola entrevista, aunque en esta no existiera asesoramiento o gestión de recursos ya es una intervención en sí misma, porque permite reflexionar, interiorizar, buscar soluciones y esto es fundamental para garantizar la autonomía y el derecho a decidir.

**En la lucha por nuestros derechos** se han de exigir atenciones completas y de calidad, por lo que es necesario que cuando nos veamos inmersos en una situación que pueda condicionar nuestra salud, o cuando el problema de salud, discapacidad, trastorno determinado aparezca, se tenga en cuenta y se demande la presencia de trabajadores/as sociales sanitarios/as que, junto con el resto del equipo trabajarán y ayudarán a transformar todo lo negativo en positivo, haciéndonos más fuertes y más autónomos para afrontar cambios.

## LA PARTICIPACION SOCIAL EN LOS PROGRAMAS DE SALUD

### ¿Cómo participa?

La participación ciudadana, hace referencia a la facultad que tiene toda persona para que, de manera individual y colectiva, se involucre libremente en los procesos del Sistema General de Seguridad Social en Salud, con el fin de ejercer sus deberes y hacer valer sus derechos.

### ¿Cuál es la función de la Participación Social?

Es la intervención de los ciudadanos en la toma de decisiones respecto al manejo de los recursos y las acciones que tienen un impacto en el desarrollo de sus comunidades. En este sentido, la Participación Social se concibe como un legítimo derecho de los ciudadanos más que como una concesión de las instituciones.

Aspectos que se requieren para la Participación.

- \*El respeto al Estado de Derecho.
- \*Acceso a mecanismos institucionales.
- \*Acceso a información.
- \*Confianza de los ciudadanos en las instituciones democráticas.
- \*Interés por parte de las instituciones públicas y gubernamentales hacia la población

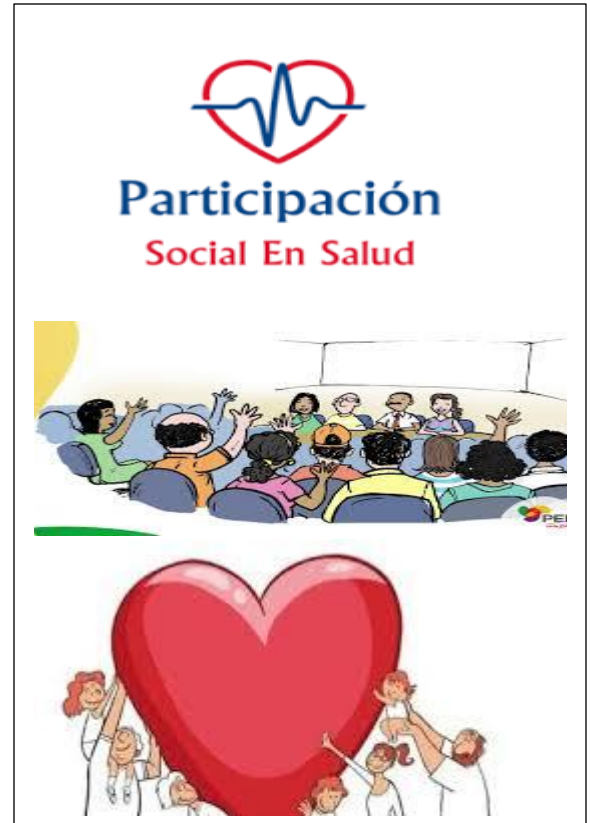

La participación social en la cogestión de la salud, se entiende como la acción de actores sociales con capacidad, habilidad y oportunidad para identificar problemas, necesidades, definir prioridades, y formular y negociar sus propuestas en la perspectiva del desarrollo de la salud.