Nombre de alumno:

Nelson Levi Solís Hernández

Nombre del profesor: javiar ivan godinez

Nombre del trabajo:

Mapa conceptual

Materia: Dirección y liderazgo

Grado: Séptimo cuatrimestre

Grupo: A

Comitán de Domínguez Chiapas a 15 oct del 2020

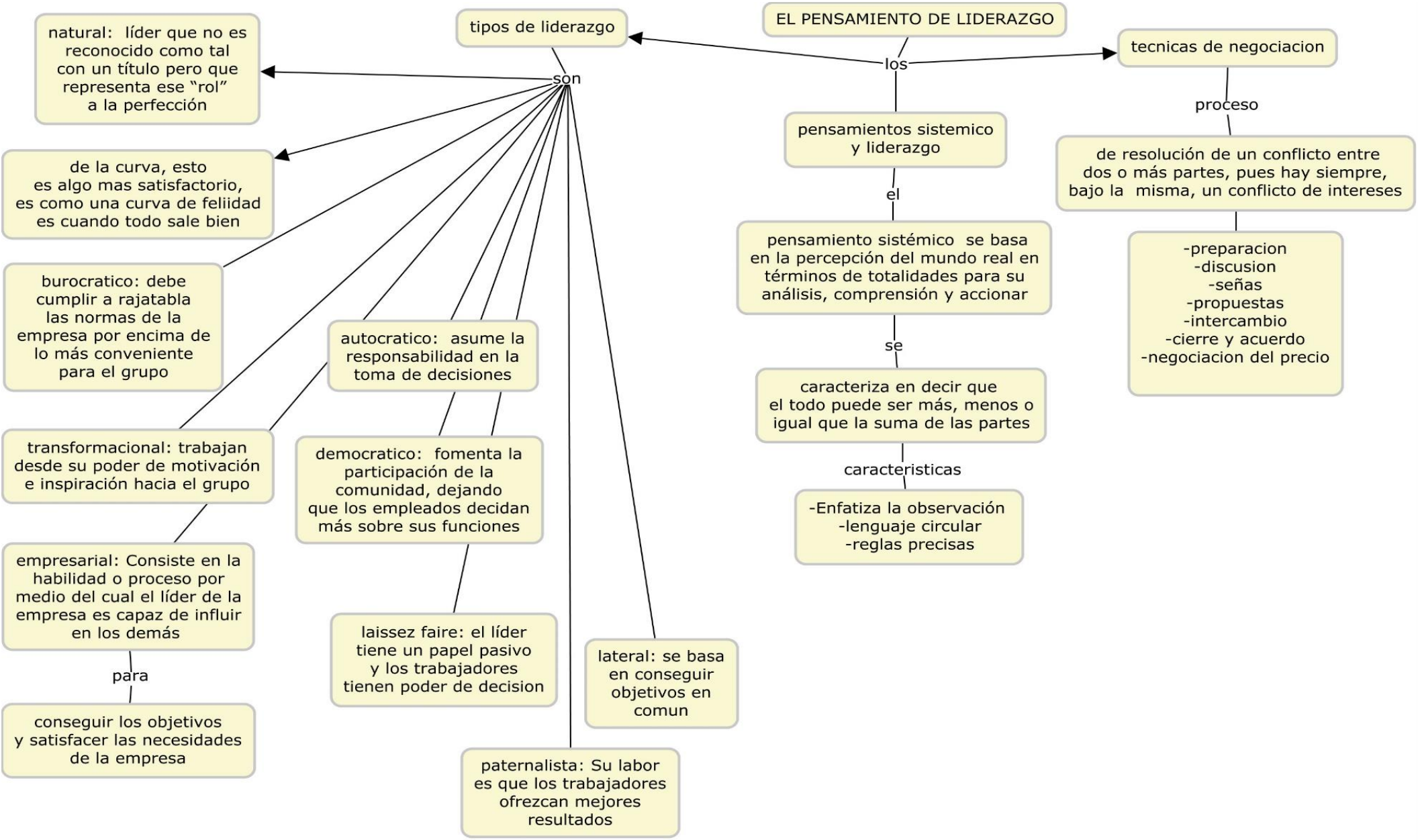
EL PENSAMIENTO DE LIDERAZGO
los
tipos de liderazgo
son
natural: líder que no es reconocido como tal con un título pero que representa ese "rol" a la perfección
de la curva, esto es algo mas satisfactorio, es como una curva de feliidad es cuando todo sale bien
burocratico: debe cumplir a rajatabla las normas de la empresa por encima de lo más conveniente para el grupo
autocratico: asume la responsabilidad en la toma de decisiones
transformacional: trabajan desde su poder de motivación e inspiración hacia el grupo
democratico: fomenta la participación de la comunidad, dejando que los empleados decidan más sobre sus funciones
empresarial: Consiste en la habilidad o proceso por medio del cual el líder de la empresa es capaz de influir en los demás
para
conseguir los objetivos y satisfacer las necesidades de la empresa
laissez faire: el líder tiene un papel pasivo y los trabajadores tienen poder de decision
lateral: se basa en conseguir objetivos en comun
paternalista: Su labor es que los trabajadores ofrezcan mejores resultados
pensamientos sistemico y liderazgo
el
pensamiento sistémico se basa en la percepción del mundo real en términos de totalidades para su análisis, comprensión y accionar
se
caracteriza en decir que el todo puede ser más, menos o igual que la suma de las partes
caracteristicas
-Enfatiza la observación
-lenguaje circular
-reglas precisas
tecnicas de negociacion
proceso
de resolución de un conflicto entre dos o más partes, pues hay siempre, bajo la misma, un conflicto de intereses
-preparacion
-discusion
-señas
-propuestas
-intercambio
-cierre y acuerdo
-negociacion del precio