



**Nombre del alumno: CARPIO  
AGUILAR MAXIMILIANO**

**Nombre del trabajo: mapa  
conceptual**

**Materia: dirección y liderazgo**

**Grado: 7° cuatrimestre**

**Grupo: turismo**

# generalidades de direccion



Chris Argyris  
James Bryant Conant Professor  
Harvard Business School

"El hombre ha sido educado en occidente con criterios distintos de los que las empresas exigen". En ese sentido, existe un desajuste en el comportamiento, e incongruencia entre lo que se enseña en el ámbito escolar de la primaria, secundaria e incluso en el nivel educativo profesional,



Enrique Fayol es el autor más reconocido en el terreno de la administración mundial, es denominado el "padre de la administración moderna", entre sus aportaciones principales destaca la universalidad de la administración, así como la relevancia de la administración en las universidades, el proceso administrativo,

Fayol dijo que los principios son muchos. No hay número exacto; aunque los más importantes, según él, son los siguientes

1. División de trabajo.
2. Autoridad y responsabilidad.
3. Disciplina.
4. Unidad de mando.
5. Unidad de dirección.
6. Subordinación del interés individual al general.
7. Retribución a las capacidades del personal.
8. Centralización frente a descentralización.
9. Jerarquía.
10. Orden.



La dirección es aquel elemento de la administración en el que se logra la realización efectiva de todo lo planeado por medio de la autoridad del administrador, ejercida a base de decisiones, ya sea tomadas directamente o delegando dicha autoridad, y se vigila de manera simultánea que se cumplan en la forma adecuada todas las órdenes emitidas.



La aportación principal de Douglas es la teoría "X" y la teoría "Y", en ésta se clasifica a dos tipos de gerentes-supervisores-directivos predominantes en los ambientes laborales, a saber: tradicionales, teoría "X", con poca confianza en el trabajador, y humanistas, teoría "Y", que ve a los trabajadores, empleados y colaboradores como personas con grandes cualidades y cree que una labor enriquecida motiva al trabajador y éste produce más.

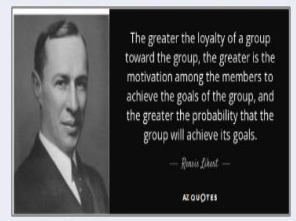
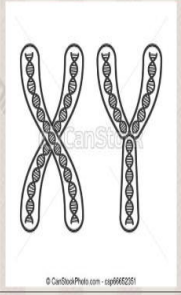

El autor Rensis Likert, con mucho renombre en el campo de la psicología industrial, destacó por sus investigaciones y por la consistencia de sus mediciones en el comportamiento humano del líder

Likert creó el denominado liderómetro, "conjunto de escalas para evaluar el desempeño de un líder y la satisfacción de los miembros o colaboradores".