



Nombre de la alumna: Yaquelin Vázquez Álvarez.

Nombre de la profesora: Myreille Eréndira Rodríguez Alfonso.

Materia: Organización y administración de servicios.

Licenciatura: Trabajo social y gestión comunitaria.

MAPA MENTAL

Comitán de Domínguez, Chiapas. A 15 de septiembre del 2020.



Continuidad:

Ajustes y modificaciones necesarios para adaptarse al ambiente.



De la coordinación:

Forma de organizarse por departamento.

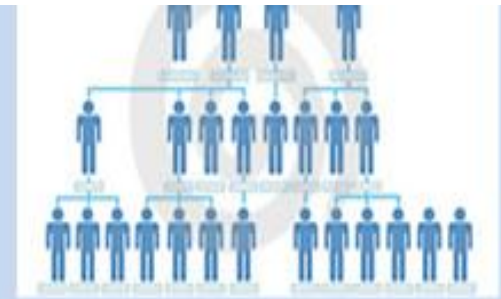

Amplitud y tramo de control: Es el poder que ejerce cada persona en su área para controlar y mandar a los demás.



Especialización: División del trabajo



Difusión: Para hacer crecer diversas instituciones.



Jerarquía: Autoridad de cada puesto.



Paridad de autoridad y especialidad: Responsabilidad



Unidad de mando: Asignación de un solo jefe.