Nombre de alumno:

Paola Monserrat Alfaro Ballinas

Nombre del profesor:

Mónica Elizabeth Culebro

Nombre del trabajo:

Mapa conceptual

Materia:

Problemática de la fam y la mujer

Grado:

Cuarto cuatrimestre

Grupo: A

Comitán de Domínguez Chiapas a 03 de dic del 2020

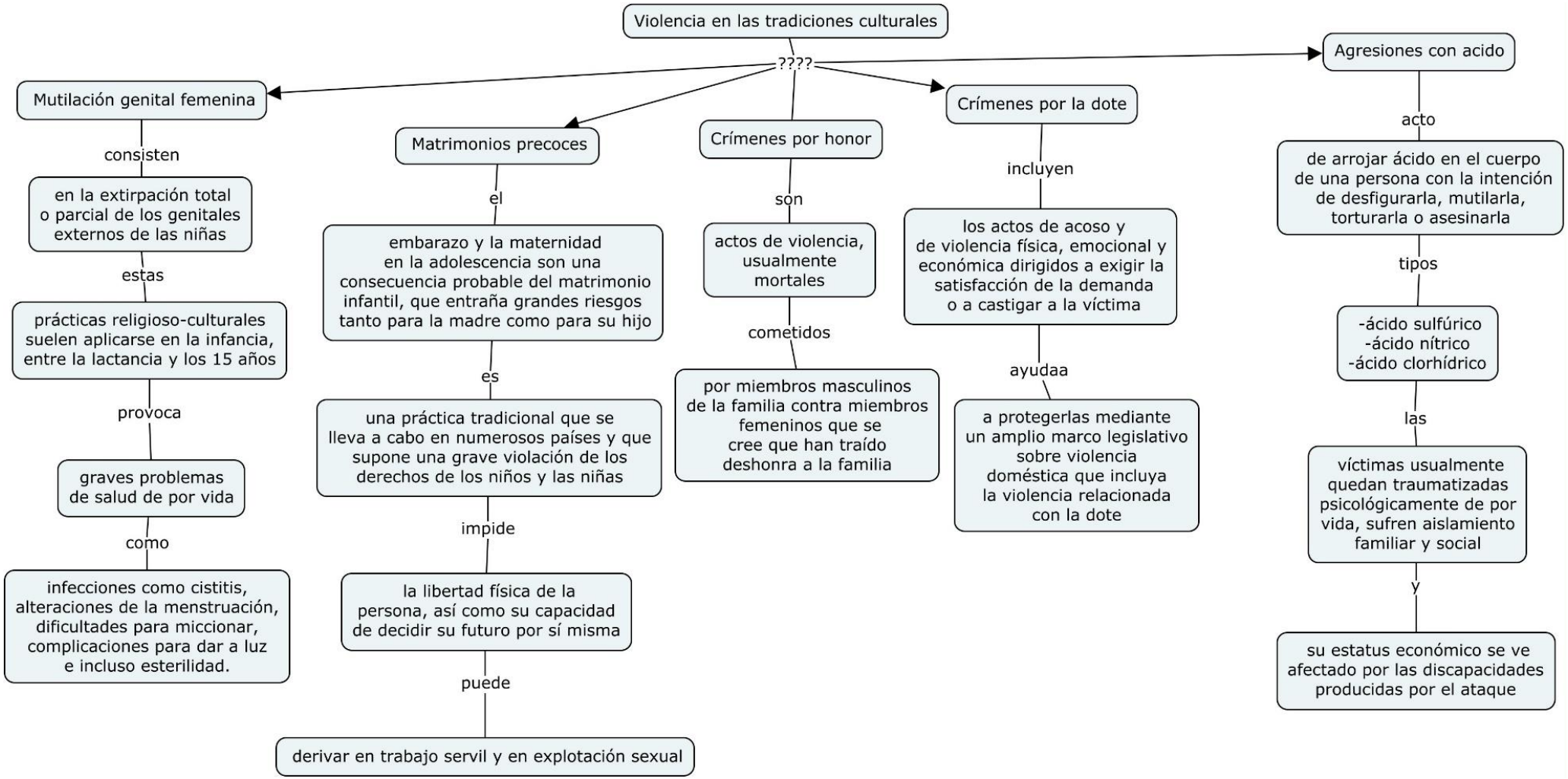
Violencia en las tradiciones culturales
????
Mutilación genital femenina
consisten
en la extirpación total o parcial de los genitales externos de las niñas
estas
prácticas religioso-culturales suelen aplicarse en la infancia, entre la lactancia y los 15 años
provoca
graves problemas de salud de por vida
como
infecciones como cistitis, alteraciones de la menstruación, dificultades para miccionar, complicaciones para dar a luz e incluso esterilidad.
Matrimonios precoces
el
embarazo y la maternidad en la adolescencia son una consecuencia probable del matrimonio infantil, que entraña grandes riesgos tanto para la madre como para su hijo
es
una práctica tradicional que se lleva a cabo en numerosos países y que supone una grave violación de los derechos de los niños y las niñas
impide
la libertad física de la persona, así como su capacidad de decidir su futuro por sí misma
puede
derivar en trabajo servil y en explotación sexual
Crímenes por honor
son
actos de violencia, usualmente mortales
cometidos
por miembros masculinos de la familia contra miembros femeninos que se cree que han traído deshonra a la familia
Crímenes por la dote
incluyen
los actos de acoso y de violencia física, emocional y económica dirigidos a exigir la satisfacción de la demanda o a castigar a la víctima
ayudaa
a protegerlas mediante un amplio marco legislativo sobre violencia doméstica que incluya la violencia relacionada con la dote
Agresiones con acido
acto
de arrojar ácido en el cuerpo de una persona con la intención de desfigurarla, mutilarla, torturarla o asesinarla
tipos
-ácido sulfúrico
-ácido nítrico
-ácido clorhídrico
las
víctimas usualmente quedan traumatizadas psicológicamente de por vida, sufren aislamiento familiar y social
y
su estatus económico se ve afectado por las discapacidades producidas por el ataque