Nombre de alumno: Constantino Ballinas Roxana

Nombre del profesor: Mónica Elizabeth Culebro Gómez

Nombre del trabajo: Mapa conceptual

Materia: Problemática de la familia y la mujer

Grado: 4to. Cuatrimestre

Grupo: Único

Comitán de Domínguez Chiapas a 17 de septiembre de 2020.

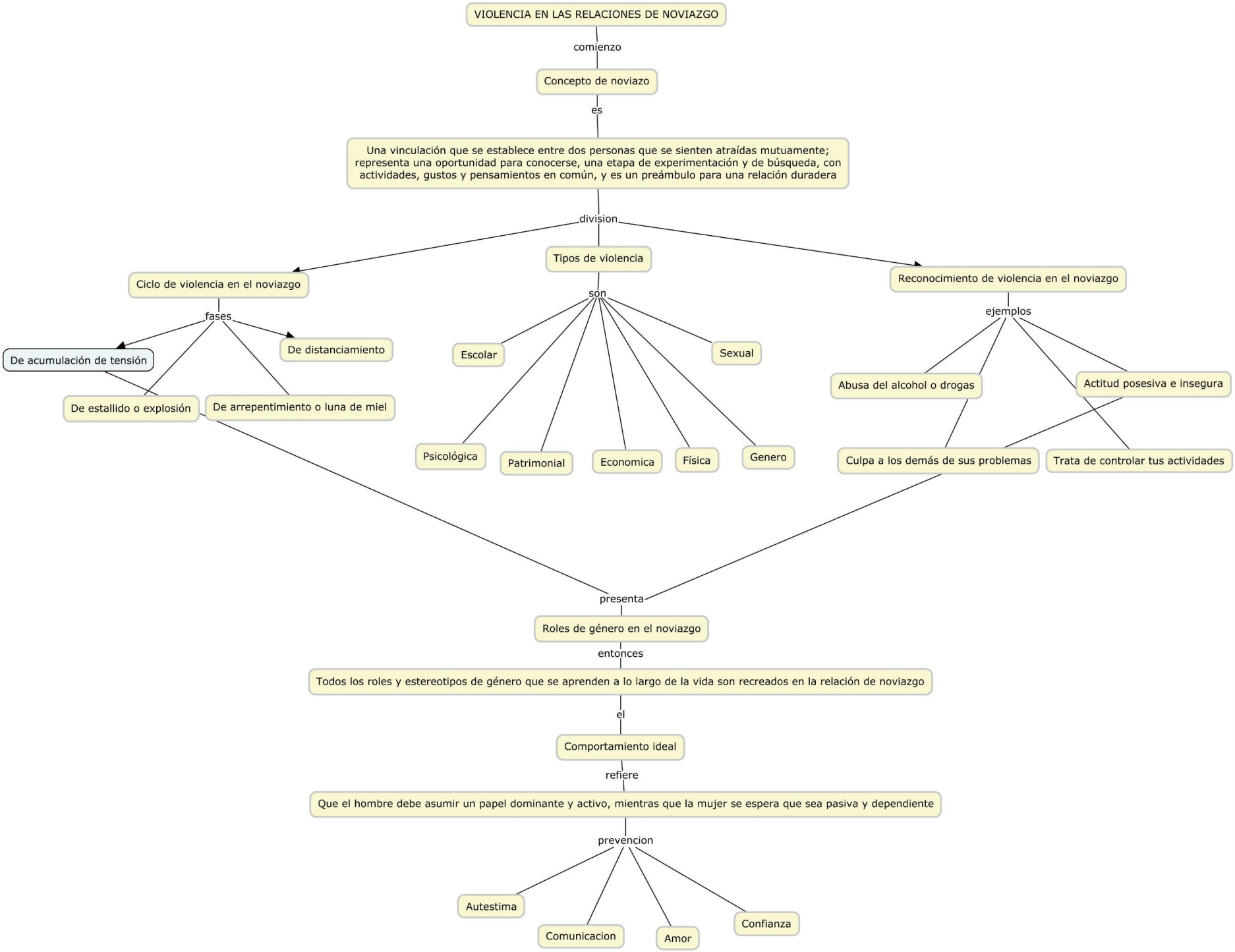
VIOLENCIA EN LAS RELACIONES DE NOVIAZGO
comienzo
Concepto de noviazo
es
Una vinculación que se establece entre dos personas que se sienten atraídas mutuamente; representa una oportunidad para conocerse, una etapa de experimentación y de búsqueda, con actividades, gustos y pensamientos en común, y es un preámbulo para una relación duradera
division
Ciclo de violencia en el noviazgo
fases
De acumulación de tensión
De distanciamiento
De estallido o explosión
De arrepentimiento o luna de miel
Tipos de violencia
son
Escolar
Sexual
Psicológica
Patrimonial
Economica
Física
Genero
Reconocimiento de violencia en el noviazgo
ejemplos
Abusa del alcohol o drogas
Actitud posesiva e insegura
Culpa a los demás de sus problemas
Trata de controlar tus actividades
presenta
Roles de género en el noviazgo
entonces
Todos los roles y estereotipos de género que se aprenden a lo largo de la vida son recreados en la relación de noviazgo
el
Comportamiento ideal
refiere
Que el hombre debe asumir un papel dominante y activo, mientras que la mujer se espera que sea pasiva y dependiente
prevencion
Autestima
Comunicacion
Amor
Confianza