



Nombre de alumno:

Paola Monserrat Alfaro Ballinas

Nombre del profesor:

Ana ESsteli Hidalgo

Nombre del trabajo:

Mapa conceptual

Materia:

Análisis de la conducta

Grado:

Cuarto cuatrimestre

Grupo: A

Contingencias precisas

El registro acumulativo:

Este proporciona una gráfica del número total acumulado de respuestas en función del tiempo, el motor hace que el papel avance a una velocidad constante. Cada vez que se opera la palanca o la llave, la plumilla da un paso hacia arriba

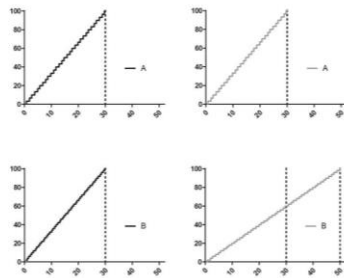

Los eventos adicionales se pueden indicar mediante la acción de otras plumillas que se coloquen arriba o abajo del registro

son especialmente útiles en el estudio de la tasa de ocurrencia de una respuesta, ya que permiten una lectura fácil de la tasa de respuestas y de los cambios asociados a ella que ocurren en el tiempo, a partir de la observación de la pendiente del registro

Factores que afectan la velocidad del condicionamiento

se refiere a la validez de las relaciones observables y a la manera en que las mismas se modifican en condiciones específicas. El impulso, la emoción y el castigo también son determinantes de la tasa de respuesta en bs estudios de condicionamiento



Un impulso no es:
-un estímulo
-un estado fisiológico
- un estado psíquico
-un simple estado de fuerza

La variable independiente que se traza es exactamente eso: las horas de privación

La correlación entre las respuestas y las horas de privación se mostraban en tasas elevadas, en contraposición a bajas tasas en días sucesivos



La relación entre la magnitud de la recompensa y la tasa de respuesta puede ser directa, inversa, ambas o ninguna

el castigo tenía un efecto supresivo sobre la conducta mientras permanecía en aplicación, pero cuando se eliminaba, se "recuperaba" la respuesta anterior, que se emitía casi tanto como durante la extinción de una respuesta no castigada.

Contingencias ambientales y conducta supersticiosa

Contingencias:
formaciones específicas
resultantes de la
interacción entre un
organismo de
comportamiento
operante y su medio
ambiente

Se dice que un evento es
contingente a la conducta,
si el evento en efecto va
después de la conducta,
aunque no debe
forzosamente ir después.

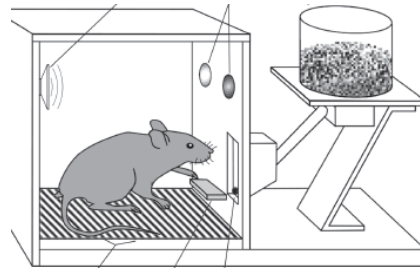

La contingencia es una
dependencia o relación causal.
Ser contingente quiere decir ser
dependiente en o ser causado
por. El reforzador es contingente
en la conducta; en otras palabras,
el reforzador depende en la
conducta o el reforzador es
causado por la conducta.



La conducta
supersticiosa resulta del
reforzamiento
accidental o casual, lo
cual es una clara
contingencia



La conducta supersticiosa por el contrario ha sido reforzada de manera casual y la persona cree que tal reforzador (efecto) se desarrolla tal como si existiera una relación real entre el reforzador y la emisión de la conducta.

La superstición se explicaba con el reforzamiento fortuito, ocasional o por accidente.