



Nombre de alumno:

Paola Monserrat Alfaro Ballinas

Nombre del profesor:

Ana Esteli Hidalgo

Nombre del trabajo:

Mapa conceptual

Materia:

Análisis de la conducta

Grado:

Cuarto cuatrimestre

Grupo:A

Comitán de Domínguez Chiapas a 17 de sep del 2020

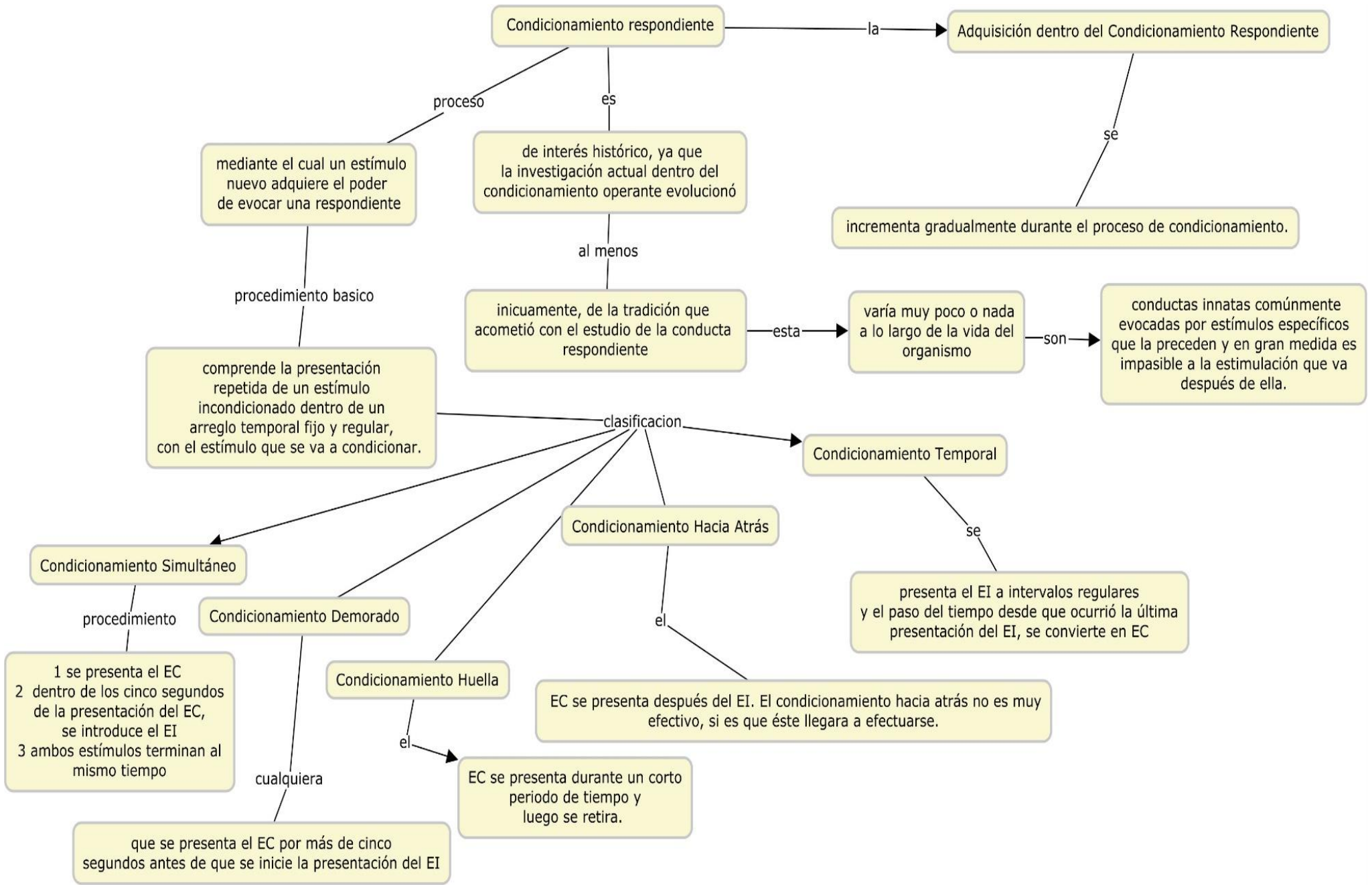

Condicionamiento respondiente

Adquisición dentro del Condicionamiento Respondiente

mediante el cual un estímulo nuevo adquiere el poder de evocar una respondiente

de interés histórico, ya que la investigación actual dentro del condicionamiento operante evolucionó

incrementa gradualmente durante el proceso de condicionamiento.

procedimiento basico
comprende la presentación repetida de un estímulo incondicionado dentro de un arreglo temporal fijo y regular, con el estímulo que se va a condicionar.

al menos
inicuamente, de la tradición que acometió con el estudio de la conducta respondiente

esta
varía muy poco o nada a lo largo de la vida del organismo

son
conductas innatas comúnmente evocadas por estímulos específicos que la preceden y en gran medida es impasible a la estimulación que va después de ella.

clasificacion

Condicionamiento Simultáneo

Condicionamiento Demorado

Condicionamiento Hacia Atrás

Condicionamiento Temporal

procedimiento
1 se presenta el EC
2 dentro de los cinco segundos de la presentación del EC, se introduce el EI
3 ambos estímulos terminan al mismo tiempo

cualquiera
que se presenta el EC por más de cinco segundos antes de que se inicie la presentación del EI

Condicionamiento Huella

el
EC se presenta durante un corto periodo de tiempo y luego se retira.

el
EC se presenta después del EI. El condicionamiento hacia atrás no es muy efectivo, si es que éste llegara a efectuarse.

se
presenta el EI a intervalos regulares y el paso del tiempo desde que ocurrió la última presentación del EI, se convierte en EC