



Nombre de alumnos: Andrés de Jesús López López

Nombre del profesor: Ana Estelí Hidalgo Martínez

Nombre del trabajo: Elaboración de una super nota

Materia: Análisis de la conducta

Grado: 4° Cuatrimestre

CONDICIONAMIENTO OPERANTE

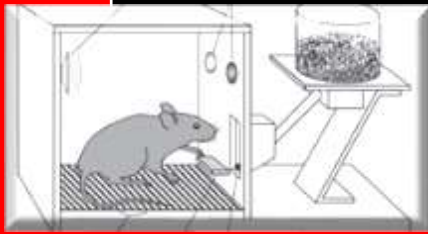

Estas conductas son emitidas por los organismos



Características

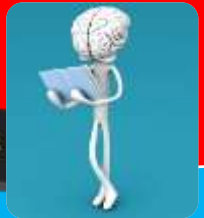

- No existen estímulos ambientales evocadores de esta conducta
- La causa inicial está dentro del mismo organismo
- Utiliza su estructura esquelética y muscular heredada, en relación con el medio que esta

Estímulos Reforzantes y Conducta Operante



Los efectos de la conducta pueden ser la aparición de una parte adicional del medio o bien la desaparición de una parte de ese medio, por lo tanto, encontramos reforzadores negativos y positivos



Un reforzamiento se define en términos de sus efectos sobre la frecuencia posterior de la respuesta que inmediatamente lo precede.

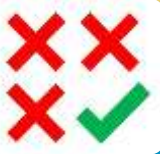

Estímulos Discriminativos y Control de Estímulos

Es aquel en cuya presencia una determinada porción de conducta operante es altamente probable, debido a que anteriormente esa conducta fue reforzada



Para poner a una operante bajo el control de un estímulo discriminativo, es necesario reforzar su ocurrencia en presencia del estímulo y no reforzarla en su ausencia



El control que ejerce un estímulo discriminativo sobre la operante se debe a que la respuesta ha sido reforzada en su presencia