

# TRABAJO SOCIAL EN LA COMUNIDAD



## METODOS TRADICIONALES DE INTERVENCIÓN

### DIVERSOS METODOS

### DIFERENCIAS Y SINGULARIDADES

TRABAJO SOCIAL COMUNITARIO----  
PROCESO PARA LA CONSECUENCIA  
DE BIENESTAR SOCIAL



### ORGANIZACIÓN Y DESARROLLO DE LA COMUNIDAD

**Elevaciones de la vida en función de la colaboración de la comunidad llevando a cabo planes y proyectos**

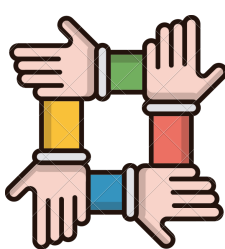

**-Responsabilidad**

**-Activación**



### ASPECTO METODOLÓGICO

- |  |                                      |
|--|--------------------------------------|
| -Investigación preliminar              | -Investigación general               |
| -Diagnostico preliminar                | -Diagnostico general                 |
| -Planificación de la acción preliminar | -Planificación general               |
| -Ejecución del plan preliminar         | Ejecución del plan de acción general |
| -Evaluación preliminar                 | -Evaluación general                  |

