



Nombre de alumno (a): Edwin Alfredo González Gómez

Nombre del profesor: Alejandra Torres López

Nombre del trabajo: SUPER NOTA

Materia: Sociología General

Grado: 1ro

Grupo: A

INSTITUCIONES SOCIALES

INTITUCIONES

Son los sistemas organizados de ideas y comportamientos, donde estos sistemas tienen seguidores

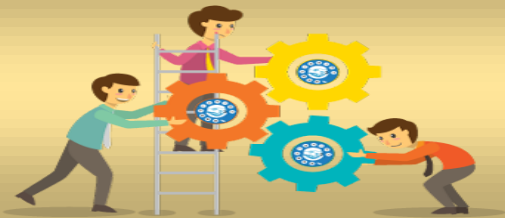

ASOCIACION

Son los grupos organizados implicando el comportamiento, practicando las normas de esa institución

INSTITUCION SOCIAL

Son las identidades que se encargan de mantener y salvaguardar al conjunto de creencias, costumbres y comportamientos propios de una sociedad



CINCO INSTITUCIONES BASICOS

- LA FAMILIAR
- LA RELIGIOSA
- LA GOBERNAMENTAL
- LA ECONOMICA



LA INSTITUCIONALIDAD

Son ya las normas definidas que determinan posiciones de status y funciones de rol para el comportamiento



CARACTERISTICAS

Símbolos Culturales: símbolo de lealtad de esa institución

Códigos de Comportamientos: desempeñar los roles apropiados

Ideologías: son las normas

FUNCIONES INSTITUCIONALES

FUNCIONES MANIFIESTAS

Es la función donde las personas suponen y esperan que la institución desempeñe



FUNCIONES LATENTES

Es donde ocurren cosas imprevistas y no esperadas por la institución

FAMILIA

Es un grupo de personas que poseen un grado de parentesco, constituida por el padre, la madre y los hijos



La familia es u grupo o institución social, basada en posiciones (el que gana el pan, el que cría el niño, el que toma decisiones, educa)



TIPOS DE FAMILIA

FAMILIA MONOGAMA

Es el matrimonio que involucra solo una mujer y un hombre es ideal en las mayorías de las sociedades y las culturas



FAMILIA POLIANDRICA

Se basa donde la madre ejerce la autoridad, las normas son determinadas por la línea femenina



FAMILIA POLIGAMAS

Basada donde el hombre puede tener más de una mujer (poliginia) o la mujer varios hombres (poliandria)

CARACTERISTICAS

- *Una relación continuada*
- *Matrimonio o institución equivalente*
- *Deberes y derechos*
- *Disposiciones económicas*



FUNCIONES

- *Regulación de actividad sexual*
- *La reproducción*
- *Socialización de los niños*
- *Mantenimiento económico*

BIBLIOGRAFIA

- <https://www.lifeder.com/instituciones-sociales/>
- <https://www.significados.com/familia/>
- MACIONIS, J. J. y PLUMER, K., Sociología, Madrid, Prentice Hall.
- RITZER, G., Teoría sociológica moderna, Madrid, MC Grw Hill.
- ROCHER, G., (1979) Introducción a la sociología general, Barcelona, Herder..