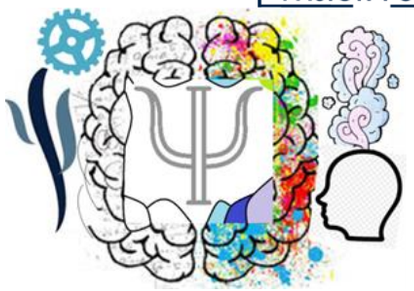

UNIDAD I

DIRECCIÓN Y LIDERAZGO

-JAVIER IVAN GODINES HERNANDEZ

NOMBRE DEL ALUMNO

-Gisela Coronel Sánchez

GRUPO, CUATRIMESTRE y MODALIDAD:

7º. Cuatrimestre "A "Psicología Escolarizado

COMITAN DE DOMINGUEZ, CHIAPAS
17 DE SEPTIEMBRE DEL 2020

DIRECCIÓN Y LIDERAZGO

PRINCIPIOS DE DIRECCIÓN

SON

PRINCIPIO DE LA COORDINACIÓN DE INTERESES

Consiste

Coordinar intereses del grupo e individuales

SUPERVISIÓN DIRECTA

Es

Comunicación y apoyo

Para

Subordinados y dirigentes

Con el fin de

El objetivo se realice con facilidad

IMPERSONALIDAD DE MANDO

Es

Autoridad y mando son vitales para lograr el objetivo

DE LA VÍA JERARQUICA

Consiste

Seguir protocolos establecidos

Pero

Al menos que el jefe se los salte con una explicación

RESOLUCIÓN DEL CONFLICTO

Es

Solución del problema sin afectar la organización

APROVECHAMIENTO DEL CONFLICTO

Visualizar estrategias a pesar del conflicto

DE LIDERAZGO

Eficacia y eficiencia

Depende

Comprensión y aplicación de medidas

DIRECCIÓN Y LIDERAZGO

ETAPAS DE DIRECCIÓN

TOMA DE DESICIONES

Es

Elegir entre las alternativas

Como

Definir el problema y Analizar el problema

INTEGRACIÓN

Es

Pone en marcha las decisiones con los recursos

ELEGIR ENTRE ALTERNATIVAS

Consiste

Elegir la ideal para el sistema

MOTIVACIÓN

Es

Impulsar la acción

E

Inducir a los miembros a contribuir

AUTORIDAD

Es

Facultad para ordenar y exigir que sean cumplidas

EVALUAR LAS ALTERNATIVAS

Consiste

Determinar posibles alternativas de solución

APLICAR LA DESICIÓN

Es

Ponerla en práctica y tener plan de desarrollo

Instrumentos

-Recursos
-Procedimientos
-Programas

SUPERVISIÓN

Consiste

Guiar y vigilar las actividades

COMUNICACIÓN

Vía de transmitir y recibir inf