



**NOMBRE DE ALUMNO:  
RUBIEL LOPEZ PEREZ**

**NOMBRE DEL PROFESOR:  
ANA ESTELÍ HIDALGO  
MARTINEZ**

**MODELOS DE  
INTERVENCION  
PSICOLOGOGICA**

**PASIÓN POR EDUCAR**

**COMITAN DE DOMINGUEZ, CHIAPAS.  
A 14 DE SEPTIRMBRE DE 2020**



## Evaluación de problema

Sistema complejo de toma de decisiones

¿Qué es y como determinar el tratamiento psicológico?

Entre diversas corrientes o escuelas de psicología

Aspectos importantes

Determinar quién es el paciente y quien el cliente



Determinar el sistema adecuado al problema

## Dos grupos en psicoterapia

Trastorno psicológico

Crecimiento personal



En la actualidad existen personas que creen que buscar ayuda psicológica solo es "para locos", pero la psicoterapia pretende ayudar al ser humano en el desarrollo personal

## También

Modelo medico: descartar enfermedades somáticas, en su caso tomar el medicamento adecuado

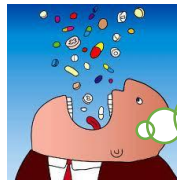

Modelo contextual: medio en el que se desenvuelve el individuo y pudiera afectar el proceso terapéutico



## Quien presenta el problema

Existen dos tipos de personas

Quienes acuden voluntariamente en busca de ayuda.

El paciente muchas veces va acompañado del cliente, el segundo es quien expone el problema



Esto facilita en gran manera que el proceso se lleve a cabo de manera satisfactoria en la mayoría de los casos

Aquí, existe el peligro de que el "paciente" no acepte la ayuda que se pretende brindar