



Nombre de alumnos:
Eugenia Verenice López Pérez

Nombre del profesor:
Ana Estelí Hidalgo Martines

Nombre del trabajo: Super Nota

Materia: Modelos de intervención
en Psicoterapia

Grado: Sexto Cuatrimestre

Grupo: A

Comitán de Domínguez Chiapas a
15 de octubre del 2020

EVALUACIÓN DEL PROBLEMA

CÓMO SE PRESENTA EL PROBLEMA

Diferenciar al :

- Paciente
- cliente

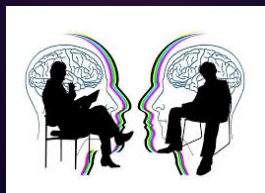

La terapia esta dividida en dos tipos de pacientes que son:

- Pacientes con un trastorno psicológico
- Crecimiento personal y a la solución de problemas.

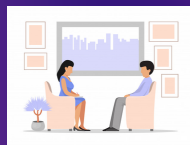

El psicólogo entonces se adapta a las necesidades de la persona que tiene en frente y adapta técnicas a la naturaleza de este.

La psicoterapia es un proceso para todo sujeto esté interesado en:

- Conocerse
- Comprender su comportamiento
- Lograr cambios
- Mejor calidad de vida.



PRESENTACIÓN DEL PROBLEMA

La persona que en un principio nos fue presentada como problema no está dispuesta a participar, trabajamos con la familia.

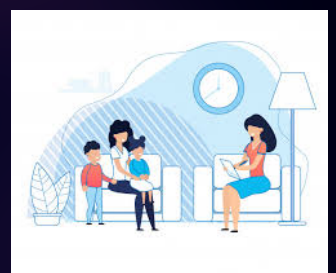

En caso de personas de la tercera edad, que tengan alguna enfermedad mental, pero no quieran participar se trabaja con el otro sistema.

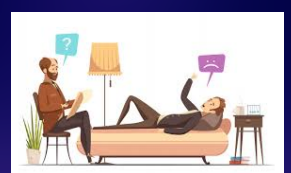
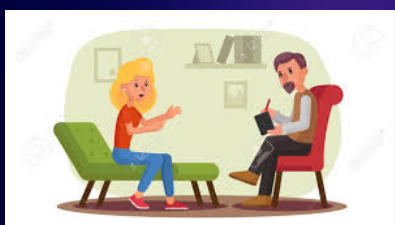

No podemos atender a un paciente que llegue en contra de su voluntad

CÓMO SE PRESENTA EL PROBLEMA

- 1.- Relación interpersonal
- 2.- Rasgos de personalidad indeseables
- 3.- molestias o síntomas



Si en dado caso no se llegan a una conclusión se le pregunta al usuario que cual es objetivo que quiere obtener de la psicoterapia.

