



PASIÓN POR EDUCAR



## **UNIDAD I**

**MODELOS DE INTERVENCIÓN**

**NOMBRE DEL DOCENTE**

**-Ana Estelí Hidalgo Martínez**

**NOMBRE DEL ALUMNO**

**-Gisela Coronel Sánchez**

**GRUPO, CUATRIMESTRE y MODALIDAD:**

**7°. Cuatrimestre "A" "Psicología**

**Escolarizado**

# CONSIDERACIONES ÉTICAS DE LA INTERVENCIÓN CLÍNICA

Es el establecimiento  
entre lo permitido y lo  
que no, lo posible e  
imposible, aceptable y lo  
inaceptable

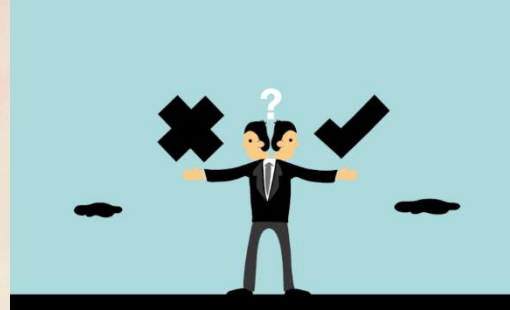

## REGLAS

- Confidencialidad
- Fidelidad
- Veracidad



## CULLARI

## PRINCIPIOS ETICOS

- Autonomía
- Buena voluntad
- Justicia
- No hacer daño