



**NOMBRE DE ALUMNOS:
EUGENIA VERENICE LÓPEZ PÉREZ**

**NOMBRE DEL PROFESOR: ANA ESTELÍ
HIDALGO MARTINES**

NOMBRE DEL TRABAJO: SUPER NOTA

**MATERIA:
MODELOS DE INTERVENCIÓN EN
PSICOTERAPIA**

GRADO: SEXTO CUATRIMESTRE

GRUPO: A

COMITÁN DE DOMÍNGUEZ CHIAPAS A 10 DE SEPTIEMBRE DEL 2020

LA RELACIÓN TERAPÉUTICA: CONSIDERACIONES ÉTICAS DE LA INTERVENCIÓN CLÍNICA

La ética refleja conducta, valores y tiñe la base ideal de una cultura, que decide qué es adecuado, moralmente correcto o razonable.



LA ÉTICA PROFESIONAL

se refiere a



ética y el ejercicio clínico de la psicología

- Normas
- Valores
- Sistema de creencia

- Tratados de psicología y psiquiatría
- Secreto profesional
- Responsabilidad

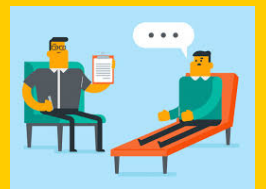

LOS PSICÓLOGOS

REQUIEREN DE

- Confidencialidad
- Intimidad
- Valores
- Descripción



TIENE COMO FINALIDAD

- Principios generales
- Tomar decisiones informadas

OBJETIVO

- Protección
- Bienestar del individuo
- Guiar
- Proteger



RESPETAN DIFERENCIAS

1. Individuales
2. Culturales,
3. Género
4. Orientación sexual
5. Condición socioeconómica
6. Etnia
7. Ideología



Los psicólogos se comprometen a respetar y adherir a los principios establecidos en la Declaración Universal de los Derechos Humanos.

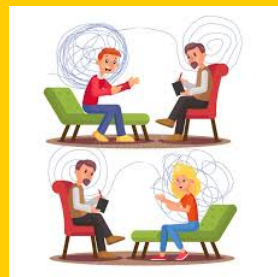

PRINCIPIOS ÉTICOS

SON

- Autonomía
- Buena voluntad
- Justicia
- No malevolencia

Reglas para no caer en conflicto

- Confidencialidad
- Fidelidad
- Veracidad

Conceptos importantes de la relación psicoterapéutica

- Relación fiduciaria
- Consentimiento con información
- Paternalismo

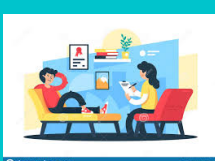

LOS PSICÓLOGOS SON ANTE TODO PERSONAS CON VIRTUDES Y DEFECTOS, PERO ES IMPORTANTE QUE CONOZCAN Y SIGAN CIERTOS PRINCIPIOS ÉTICOS EN SU DESEMPEÑO PROFESIONA