

# UDS

**UNIVERSIDAD DEL SURESTE**

**CATEDRATICO: LIC. ANA ESTELI HIDALGO MARTINEZ**

**ALUMNA: DULCE GPE. VELASCO LOPEZ**

**MATERIA: MODELOS DE INTERVENCION EN PSICOTERAPIA**

**ACTIVIDAD: SUPER NOTA**

**CARRERA: LIC. EN PSICOLOGIA**

**GRADO: 7TO**

**GRUPO: "A"**

# PRESENTACION DEL PROBLEMA

PROCESO TERAPEUTICO QUE IMPLICA UNA SEIR DE PAOS, MISMOS QUE PUEDEN VARIAR EN FUNCION DEL MODELO O ESCUELA QUE MANEJE EL PSICOLOGO.



- EL PROFESIONAL DEBE VISLUMBRAR QUIEN PRESENTA EL PROBLEMA.
- ES NECESARIO DURANTE EL PRIMER ENCUENTRO REALIZAR PREGUNTAS QUE ORIENTAN A LA COMPRESION DEL PROBLEMA

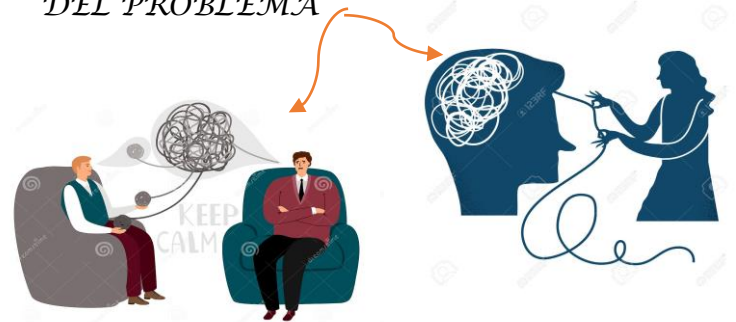

PARA TOMAR LA DESION SE REQUIERE:

- UN MODELO DE HERRAMIENTAS DE DISCRIMINACION Y SEGURIDAD RESPECTO DE LAS DECISIONES QUE TOMAMOS
- SISTEMAS CLASIFICATORIOS COMO EL CIE (OMS, 1992) Y EL DSM (APA, 2002)

DENTRO DE ESTE GRUPO DE CLIENTES ENCONTRAMOS, POR EJEMPLO:

- DIFICULTADES DE ADAPTACION A NUEVAS SITUACIONES VITALES
- MEJORA DE HABILIDADES PERSONALES
- ASESORAMIENTO EN PROCESOS DE TOMA DE DESIONES Y SOLUCION DE PROBLEMAS
- ORIENTACION Y ASESORAMIENTO A PADRES SOBRE TEMAS RELACIONADOS CON LA EDUCACION DE LOS HIJOS.

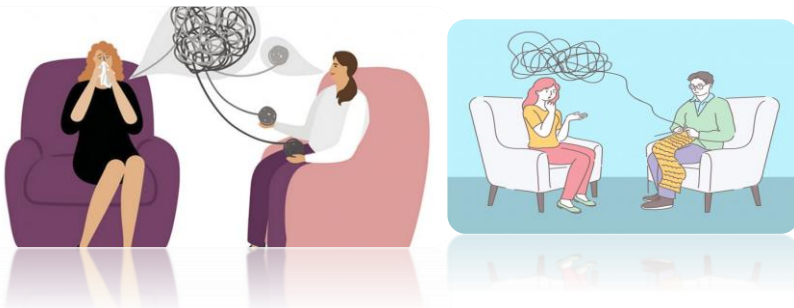

## ¿Qué objetivos tiene la psicoterapia?

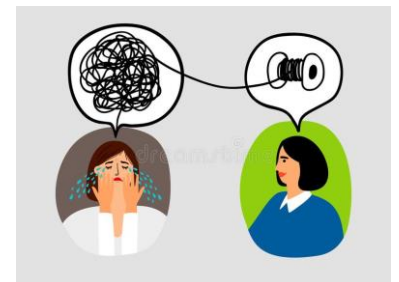

## Referencias bibliográficas

- Antología UDS “modelos de intervención en psicoterapia” pag. 38-44
- <https://es.wikipedia.org/wiki/Psicoterapia#:~:text=La%20psicoterapia%20E2%80%95de%20C2%ABpsicolog%C3%ADa%20BB,naturaleza%20psicol%C3%B3gica%20que%2C%20a%20partir>